unbefristete 3-Zimmer-Wohnung mit extra 9 m² Raum!

Objektnummer: 5889/66112601

Eine Immobilie von BWS Gemeinnützige allgemeine Bau-, Wohn- und Siedlungsgenossenschaft registrierte Genossenschaft mit beschränkter Haftung

Zahlen, Daten, Fakten

Adresse	Fraunedergasse
Art:	Wohnung
Land:	Österreich
PLZ/Ort:	8600 Bruck an der Mur
Baujahr:	1944
Wohnfläche:	66,27 m²
Gesamtfläche:	66,27 m²
Zimmer:	3
Bäder:	1
Heizwärmebedarf:	35,50 kWh / m² * a
Gesamtmiete	393,79 €
Kaltmiete (netto)	269,05 €
Kaltmiete	357,99 €
Betriebskosten:	149,19 €
USt.:	35,80 €

Infos zu Preis:

Miete gültig bis 30.06.2025. Mietreduktion bis 31.12.2029

Ihr Ansprechpartner

BWSG Wohnungsvergabe Bundesländer

BWS Gemeinnützige allgemeine Bau-, Wohn- und Siedlungsgenossenschaft registrierte Genossenschaft mit beschränkter Haftung
Triester Straße 40 / 3 / 1
1100 Wien

Gerne stehe ich Ihnen für weitere Informationen oder einen Besichtigungstermin zur Verfügung.

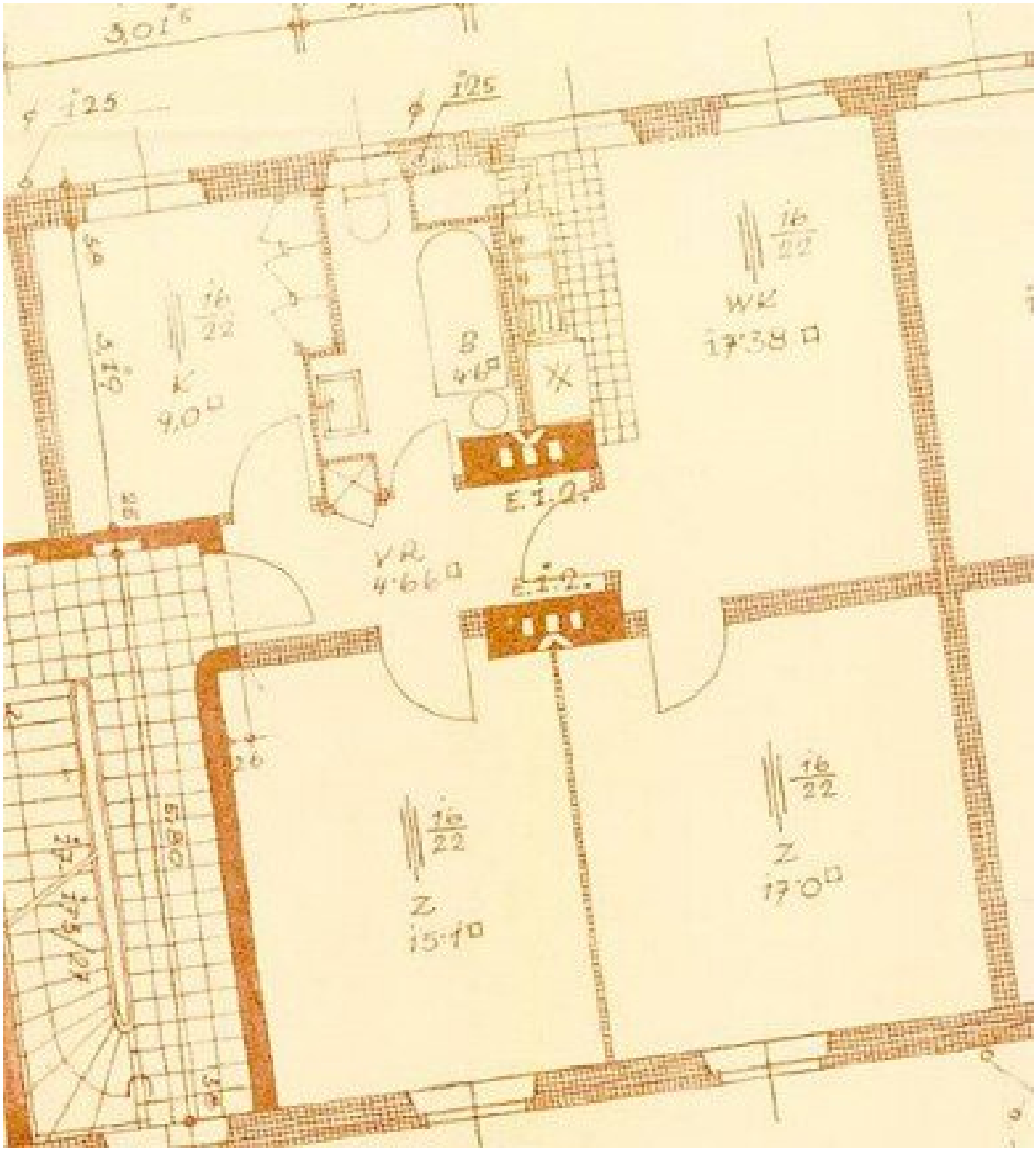

3,01
125
125
16/22
K
9,0
B
4,6
16/22
WK
17,38
E.I.2.
VR
4,66
E.I.2.
16/22
Z
15,1
16/22
Z
17,0

Objektbeschreibung

Willkommenszuckerl

Miete Smårt! Jetzt BWSG-Wohnung anmieten und neben der günstigen Miete und dem unbefristeten Mietvertrag noch von einem IKEA Gutschein von 100 Euro pro 1.000 Euro Einkaufswert profitieren, einlösbar bei IKEA Graz!

Eckdaten zur Wohnung

- unbefristetes Mietverhältnis
- Kategorie A
- Vermietung ohne Kücheneinrichtung
    - *Küchenablöse vom Vormieter auf freiwilliger Basis eventuell möglich*

Sie haben Interesse an dieser Wohnung?

Schritt 1 | unverbindliche Anfrage

- Bei Interesse an dieser Wohnung verwenden Sie das **Anfrageformular** auf dieser Seite (**Anfrage/E-Mail senden)**.
- *Anderweitige Anfragen (telefonisch, persönlich oder via E-Mail) sind nicht möglich und werden bei der Vergabe auch nicht berücksichtigt.*

Schritt 2 | Besichtigung

- Die Vergabe von **Besichtigungsmöglichkeiten** erfolgt ausschließlich in **chronologischer Reihenfolge** der schriftlichen Anfragen über das **Anfrageformular** auf dieser Seite.

- Sobald Sie an der Reihe sind, erhalten Sie **alle notwendigen Informationen via E-Mail**.

- *Wir bitten um Verständnis, dass eine Besichtigung bei hohen Anfragezahlen nicht garantiert werden kann.*

Infrastruktur / Entfernungen

Gesundheit
Arzt <500m
Apotheke <500m
Krankenhaus <1.250m

Kinder & Schulen
Schule <500m
Kindergarten <250m
Universität <4.000m

Nahversorgung
Supermarkt <500m
Bäckerei <250m
Einkaufszentrum <750m

Sonstige
Bank <750m
Geldautomat <750m
Post <750m
Polizei <3.750m

Verkehr

Bus <250m
Autobahnanschluss <1.500m
Bahnhof <1.500m
Flughafen <7.250m

Angaben Entfernung Luftlinie / Quelle: OpenStreetMap