Verstecktes Naturparadies mit Pool und Schwimmteich

Teich

Objektnummer: 905/03455

Eine Immobilie von ATV Immobilien

Zahlen, Daten, Fakten

Art:	Haus
Land:	Österreich
PLZ/Ort:	9560 Feldkirchen in Kärnten
Baujahr:	1970
Möbliert:	Teil
Wohnfläche:	130,00 m²
Zimmer:	4
Bäder:	1
WC:	2
Terrassen:	1
Kaufpreis:	499.000,00 €

Ihr Ansprechpartner

Daniel Bujar

ATV Immobilien GmbH

T +43 4248 3002

Gerne stehe ich Ihnen für weitere Informationen oder einen Besichtigungstermin zur Verfügung.

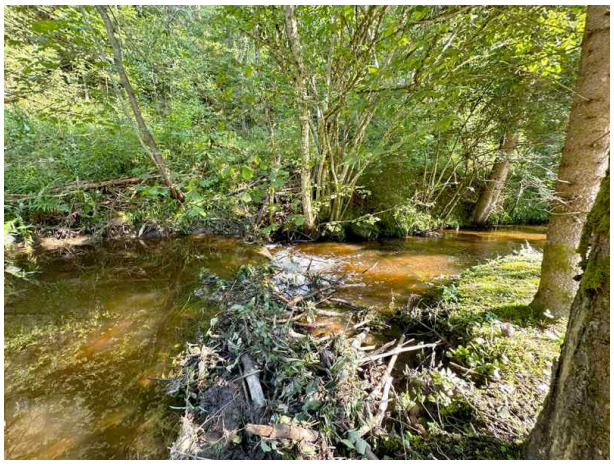

Objektbeschreibung

Entdecken Sie dieses außergewöhnliche Naturjuwel umgeben von Wäldern in absoluter Ruhelage. Dieses Anwesen in der Nähe von Feldkirchen in Kärnten bietet Ihnen eine Vielzahl von Besonderheiten: ein privater Pool, ein eigener Schwimmteich/Fischteich, ein malerischer Bach, welcher direkt am Grundstück vorbeifließt und zur Entspannung einlädt. Die eigene Quelle unterstreicht den naturnahen Charakter dieses besonderen Ortes. Das charmante Haus mit einer Wohnfläche von ca. 130m² (70m² EG, 60m² UG) bietet ausreichend Platz und Komfort. Hier können Sie sich den Traum von einer Ruheoase/Entspannungsoase, in welche Sie zu jederzeit entfliehen können, verwirklichen. Genießen Sie die Schönheit der Natur und die Ruhe dieses einmaligen Anwesens, das dennoch nur einen Steinwurf von Feldkirchen in Kärnten entfernt liegt und somit eine perfekte Kombination aus Rückzug und Nähe zur Stadt bietet. Dieses versteckte Paradies hat laut Grundbuch eine Grundstücksfläche von 9930m².

Österreichs beste Makler/innen

Qualität – Sicherheit – Kompetenz

Mehr als 60 Immobilienkanzleien an über 80 Standorten und über 400 Mitarbeiter/Innen machen den Immobilienring Österreich zu Österreich größtem, freien Makler-Netzwerk. Die Mitglieder zählen zu den führenden Immobilien-Experten.

- Sicherheit einer seriösen Kanzlei und umfassender Service
- Transparente Geschäftsanbahnung und –abwicklung
- Über 5.000 Liegenschaften in verschiedenen Preisklassen

Immobilienring Österreich Makler sind Spezialisten bei Vermietung und Verkauf von Wohn- und Gewerbeimmobilien, Grundstücken sowie Investmentobjekten. Sie bieten Ihnen höchste Beratungsqualität, profundes Know-How und langjährige Erfahrung.