Mobilheim auf Pachtgrund

Eckparzelle

Objektnummer: 2003/11171

Eine Immobilie von Alois Kubicek GmbH

Zahlen, Daten, Fakten

Adresse	Campingplatz
Art:	Sonstige
Land:	Österreich
PLZ/Ort:	7161 Sankt Andrä am Zicksee
Wohnfläche:	26,00 m²
Zimmer:	2
Bäder:	1
WC:	1
Terrassen:	1
Stellplätze:	2
Kaufpreis:	15.000,00 €

Provisionsangabe:

720,00 € inkl. 20% USt.

Ihr Ansprechpartner

Kevin Troll

Alois Kubicek Gesellschaft m. b. H. | Büro Wien
Donaufelderstraße 261
1220 Wien

T +43 1 2031168-30
H +43 650 5067373
F +43 1 2031168-40

Gerne stehe ich Ihne ermin zur Verfügung.

kubicek
immobilien
Wir vermitteln auch Ihre
Immobilie erfolgreich
Häuser/Wohnungen
95%
Grundstücke
100%

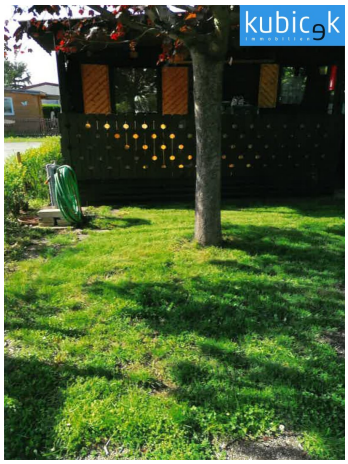

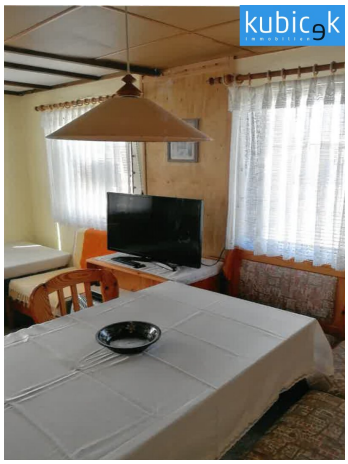

kubicek
immobilien

kubicek

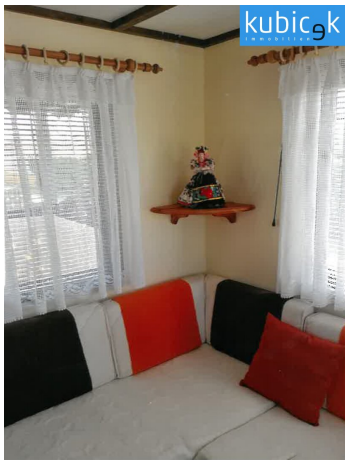
kubicek

kubic9k
immobilien

Objektbeschreibung

Genießen Sie die Sonnenstrahlen im eigenen Mobilheim am See, durch die Wassernähe (ca. 400 Meter) ist ein hoher Freizeit- und Erholungswert gegeben.

Die Fläche Ihres neuen Sommerheims beträgt insg. ca. 26 m² und gliedert sich wie folgt: Schlafraum, Kochnische (bestehend Kühlschrank, Mikrowelle, Spüle), Wohnraum, welches mit TV (SAT) ausgestattet ist, Badezimmer mit Dusche und WC und offener Terrasse. Auch gibt es eine Heizgelegenheit mit Strom über Radiatoren. Des Weiteren sind 2 KFZ-Abstellplatz vorhanden.

Der guten Ordnung halber möchten wir mitteilen, dass Haustiere nicht gestattet sind und das Mobilheim von März bis Oktober bewohnbar ist.

Das Mobilheim befindet sich auf einem Pacht-Eckgrundstück, es handelt sich um eine Doppelparzelle mit einer Grundfläche von ca. 140 m². Ein neuer Pachtvertrag wird unbefristet abgeschlossen und die jährliche Pacht beträgt ca. EUR 1.600,- beträgt. Weiters muss eine Kaution in Höhe von EUR 4.000,- an die Gemeinde hinterlegt werden.

Dieses charmante Mobilheim vereint Komfort, Stil und eine unvergleichliche Lage am Wasser. Zögern Sie nicht und machen Sie diesen Traum vom Wohnen am See wahr!

Noch nichts gefunden? Wir informieren Sie unverbindlich über geeignete Immobilienangebote noch vor allen anderen.

Legen Sie jetzt Ihren individuellen Suchagenten unter folgendem Link an. Wir schicken Ihnen passende Immobilien exklusiv vorab zu.

Suchagent anlegen - https://immo-kubicek.service.immo/registrieren/de

Der Vermittler ist als Doppelmakler tätig.

Ihre Immobilie – unsere Kunden: Perfekte Vermittlung seit über 90 Jahren.

Wir bringen seit mehr als **90 Jahren** erfolgreich Immobilienbesitzer und Käufer/Mieter zusammen. Ob Haus, Grundstück oder Wohnung – für unsere 1.300 vorgemerkten Kunden **suchen** wir derzeit Immobilien in Wien und Niederösterreich.

Als stolzer Träger des **IMMY-Qualitätspreises** stehen wir für höchste Servicequalität und freuen uns darauf, Sie persönlich zu beraten.

Kontaktieren Sie uns noch heute!

Infrastruktur / Entfernungen

Gesundheit
Arzt <2.250m
Apotheke <5.500m
Klinik <5.750m
Krankenhaus <5.750m

Kinder & Schulen
Kindergarten <1.750m
Schule <8.250m

Nahversorgung
Supermarkt <1.500m
Bäckerei <500m

Sonstige
Geldautomat <2.000m
Bank <2.000m
Post <1.500m
Polizei <5.750m

Verkehr
Bus <250m
Bahnhof <1.250m

Angaben Entfernung Luftlinie / Quelle: OpenStreetMap