

Sonniges Baugrundstück am Lurnbichl / Seeboden bei Spittal an Drau



Objektnummer: 7137/2742

Eine Immobilie von ERA IMED Immobilien

Zahlen, Daten, Fakten

Art:	Grundstück - Baugrund Eigenheim
Land:	Österreich
PLZ/Ort:	9851 Lurnbichl
Kaufpreis:	158.000,00 €
Provisionsangabe:	

3% des Kaufpreises zzgl. 20% USt.

Ihr Ansprechpartner

Natascha Sovek

ERA IMED Immobilien Lienz
Kärntnerstraße 26
9900 Lienz

H +43 676 7800237

Gerne stehe ich Ihnen für weitere Informationen oder einen Besichtigungstermin zur Verfügung.

Nord Ost Ansicht



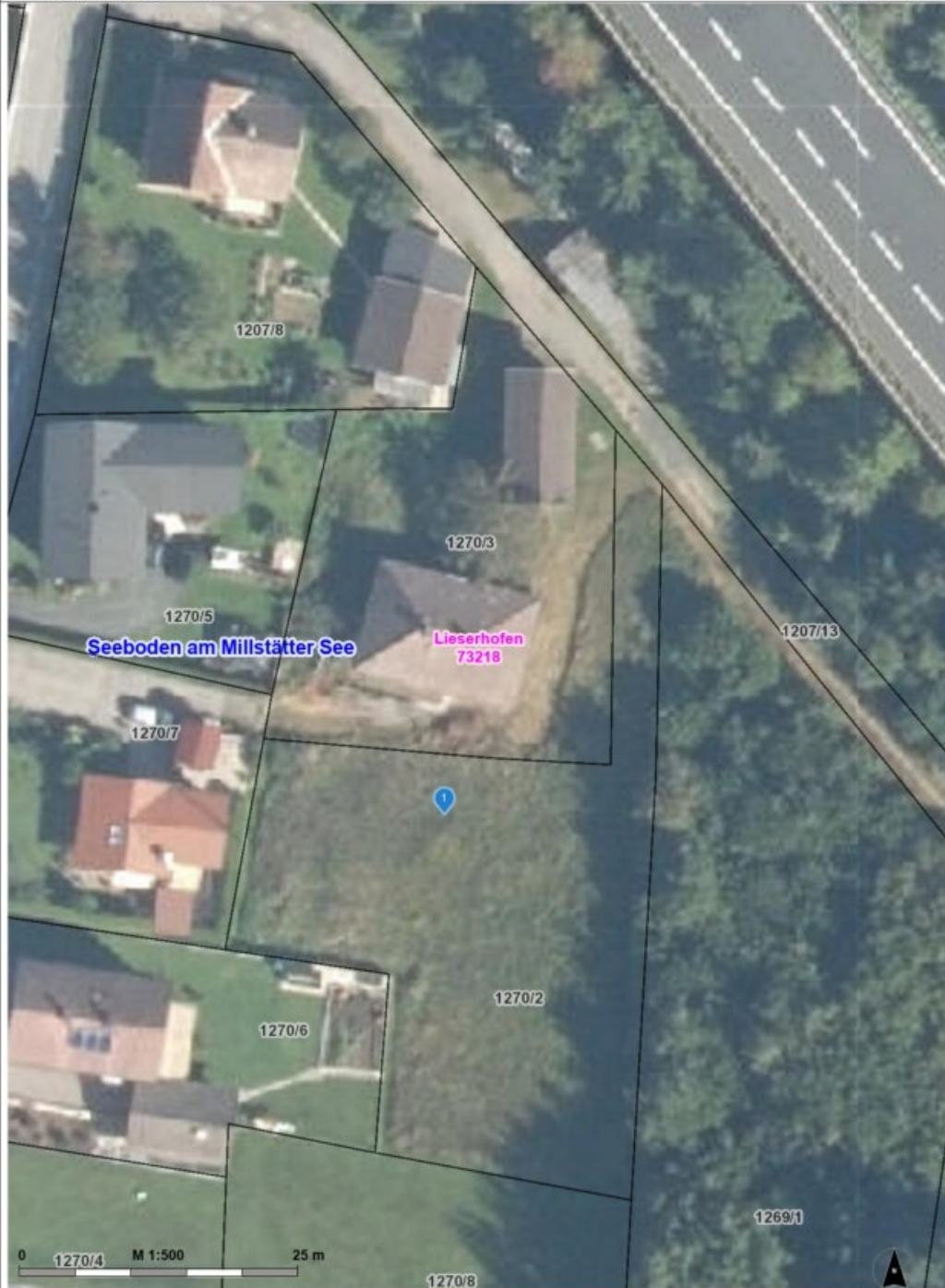

Objektbeschreibung

Das Baugrundstück liegt ideal zwischen Spittal an der Drau und Seeboden / Millstättersee. Die leichte Hanglage lässt sich mit dem richtigen Baukonzept leicht bebauen und ein herrliches Familiendomizil, mit viel Sonne, kann entstehen.

Einkaufsmöglichkeiten, Kindergarten und Schulen sowie Sport- und Freizeitgestaltungen sind schnell erreichbar, ebenso stehen öffentliche Verkehrsmittel in der Nähe zur Verfügung. In die Bezirkshauptstadt Spittal an der Drau oder an den Millstättersee sind es weniger als 10 Autominuten.

Verwirklichen Sie sich Ihren Traum vom Eigenheim und vereinbaren Sie noch heute einen Besichtigungstermin! Kontaktieren Sie uns unter +43 676 800 237 - Frau Sovek ERA Immobilien.

Hinweis:

Alle Informationen wurden uns vom Eigentümer oder Dritten übermittelt, für die Richtigkeit können wir trotz unserer Sorgfalt die Haftung nicht übernehmen. Widerrufsrecht / Rücktrittsrecht bei Fern- und Auswärtsgeschäften: Der Interessent wünscht mit der Kontaktaufnahme ein vorzeitiges Tätigwerden des Immobilienbüros ERA Imed Immobilien, innerhalb der offenen Rücktrittsfrist und nimmt zur Kenntnis, dass er damit bei vollständiger Vertragserfüllung (Namhaftmachung) das Rücktrittsrecht vom Maklervertrag gem. § 11 FAGG verliert. Eine Pflicht zur Zahlung der Provision besteht aber erst nach Zustandekommen des vermittelten Geschäfts (Kaufvertrag, Mietvertrag) aufgrund der verdienstlichen, kausalen

Tätigkeit des Maklers.

Infrastruktur / Entfernungen

Gesundheit

Arzt <2.500m
Apotheke <2.500m
Krankenhaus <2.500m

Kinder & Schulen

Schule <1.500m
Kindergarten <3.000m
Höhere Schule <3.000m

Nahversorgung

Supermarkt <2.000m
Bäckerei <2.000m

Einkaufszentrum <3.000m

Sonstige

Bank <1.000m

Geldautomat <2.500m

Polizei <2.000m

Post <2.500m

Verkehr

Bus <500m

Autobahnanschluss <500m

Bahnhof <3.000m

Flughafen <3.500m

Angaben Entfernung Luftlinie / Quelle: OpenStreetMap