

Wohnhaus in absoluter Ruhelage!



Objektnummer: 10888

**Eine Immobilie von wohn4you Immobilien Bacher & Steininger
Immobilienmakler KG**

Zahlen, Daten, Fakten

Art:	Haus
Land:	Österreich
PLZ/Ort:	8795 Radmer an der Stube
Baujahr:	1961
Alter:	Neubau
Wohnfläche:	120,00 m ²
Zimmer:	4
Heizwärmebedarf:	G 344,70 kWh / m ² * a
Gesamtenergieeffizienzfaktor:	F 3,37
Kaufpreis:	139.000,00 €
Provisionsangabe:	

3% des Kaufpreises zzgl. 20% USt.

Ihr Ansprechpartner



Hans Jürgen Bacher

wohn4you Immobilien Bacher & Steininger Immobilienmakler KG
Hauptstraße 3
8940 Liezen

T +43 3612 25080
H +43 676 49 756 73
F +43 3612 25081

Gerne stehe ich Ihnen für weitere Informationen oder einen Besichtigungstermin zur





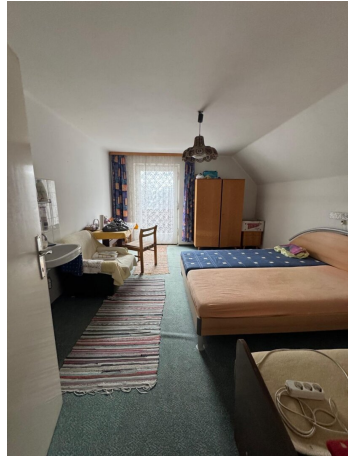

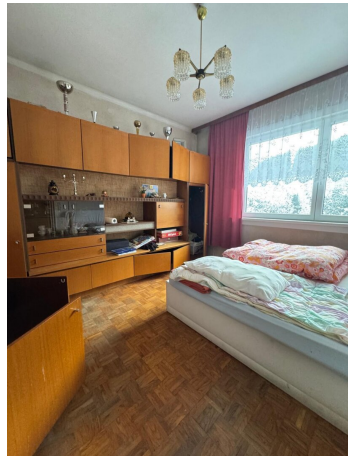

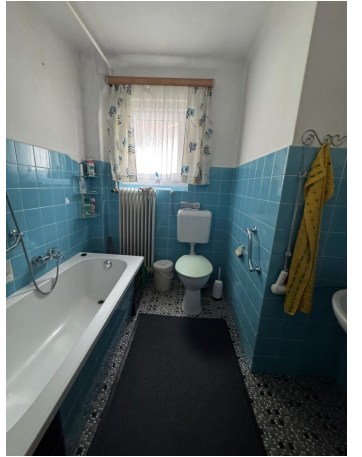

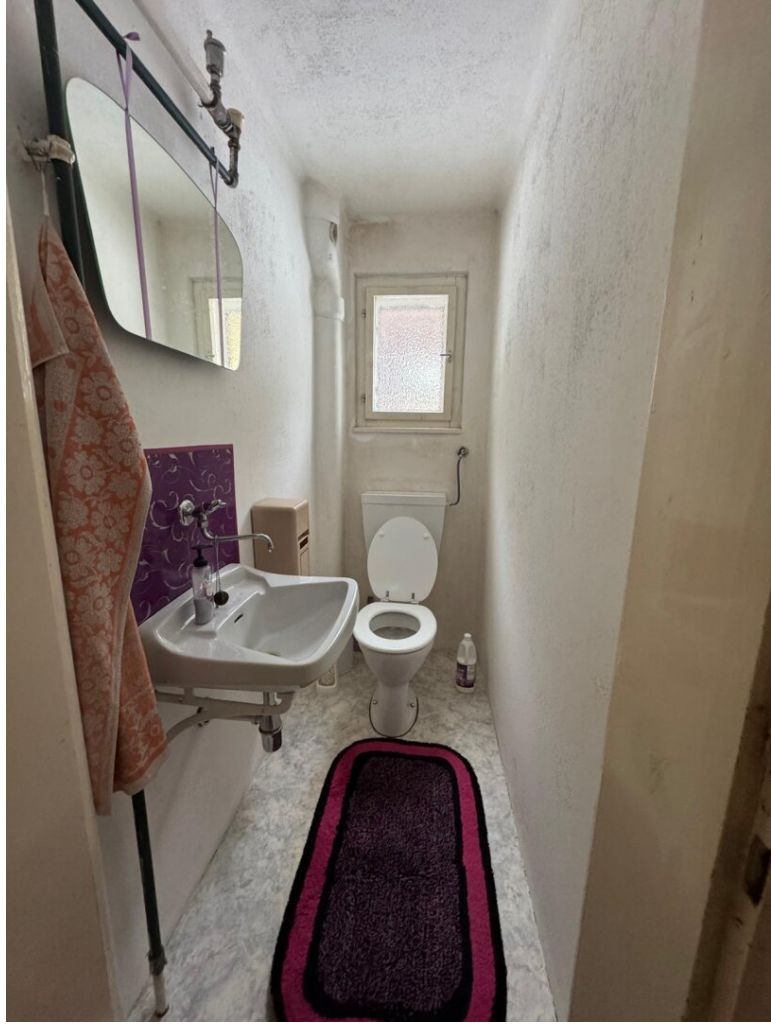

STADTPLAN

MASZTAB = 1/100.
LÄNGS-ANSICHT



GIEBEL-ANSICHT

QUERSCHNITT

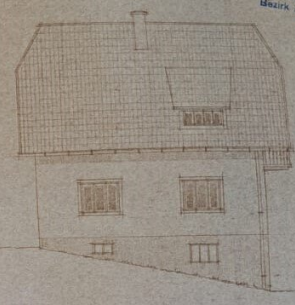
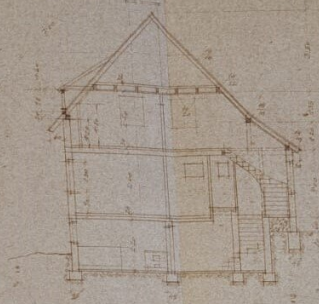

KELLER

ERDGESCHOSS

DACHGESCHOSS

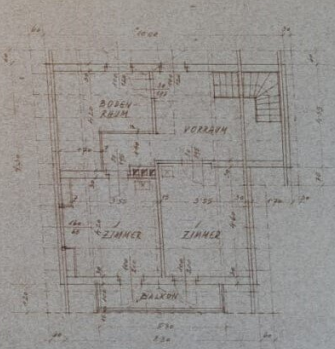
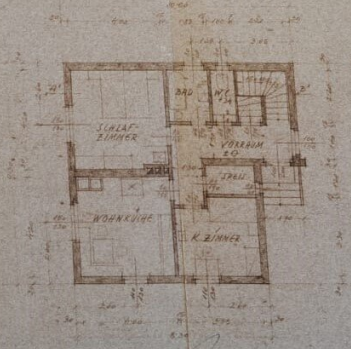
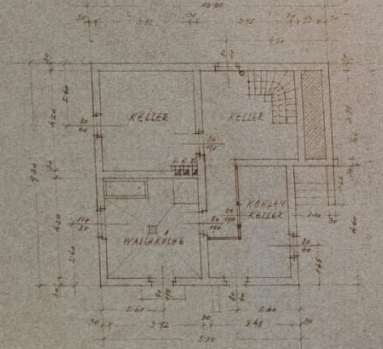

HIEFLAU, JÄNNER 1961

PLANUNG: Bauunternehmung
Ing. Franz Stangl
Bau- u. Zimmermeister
Hieflau, Steiermark

BAUHERR:

BAUFÜHRER:

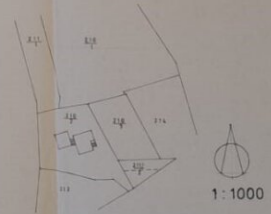
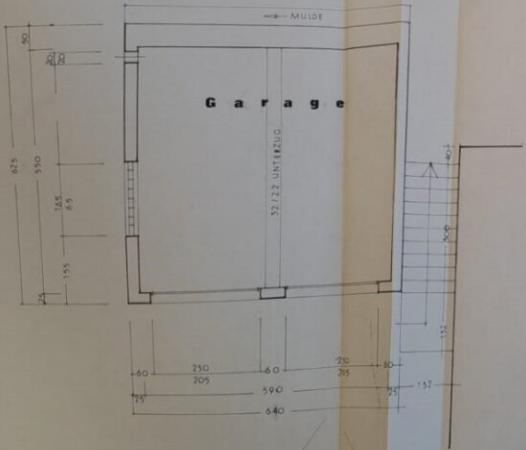
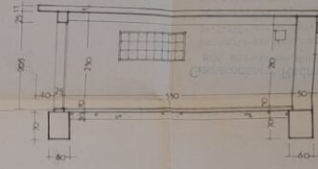
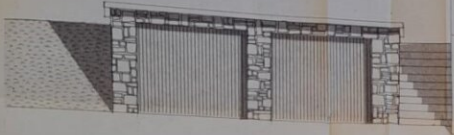

1:1000



DATUM		NAME		EINREICHPLAN	
ESTRUF		AD. A.		PLAN N. 21 - 1 - 81	
1951				SCHNITZ & HETZER	
				LEONHARDSTRASSE 14 12	
				AD. A. 1951	
1:50		GARENNEUBAU		SPRACH	
		<i>franz jung</i>			

Objektbeschreibung

Wohnhaus, voll unterkellert, Doppelgarage, Garten;

EG: Wohnküche, 2 Zimmer, Bad, WC, Abstellraum, Vorraum

OG: 2 Zimmer, Vorraum

Der Vermittler ist als Doppelmakler tätig.

Infrastruktur / Entfernungen

Gesundheit

Arzt <500m

Apotheke <10.000m

Kinder & Schulen

Schule <7.000m

Kindergarten <8.500m

Nahversorgung

Supermarkt <500m

Sonstige

Bank <9.500m

Geldautomat <9.500m

Post <7.500m

Polizei <10.000m

Verkehr

Bus <500m

Bahnhof <7.500m

Angaben Entfernung Luftlinie / Quelle: OpenStreetMap