Herrliche 4-Zimmer-Wohnung in Bad Radkersburg - Erstbezug!

Objektnummer: 4626

Eine Immobilie von RKR diewohnmakler OG

Zahlen, Daten, Fakten

Adresse	Dr. Kamniker-Straße 8
Art:	Wohnung
Land:	Österreich
PLZ/Ort:	8490 Bad Radkersburg
Zustand:	Voll_saniert
Alter:	Altbau
Wohnfläche:	85,46 m²
Zimmer:	4
Bäder:	1
WC:	2
Balkone:	1
Gesamtmiete	793,41 €
Kaltmiete (netto)	515,00 €
Kaltmiete	720,83 €
Betriebskosten:	200,83 €
USt.:	72,58 €
Provisionsangabe:	

Gemäß Erstauftraggeberprinzip bezahlt der Abgeber die Provision.

Ihr Ansprechpartner

akad. Immobilienmanager Ing. Peter Rothbart

Immobilien Rothbart GmbH
Koloman-Wallisch-Platz 4
8600 Bruck an der Mur

ImmobilienRothbart

ImmobilienRothbart

ImmobilienRothbart

ImmobilienRothbart

ImmobilienRothbart

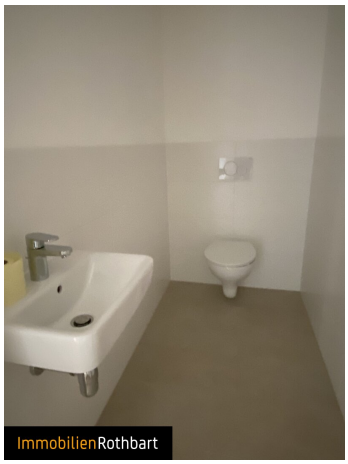
ImmobilienRothbart

ImmobilienRothbart

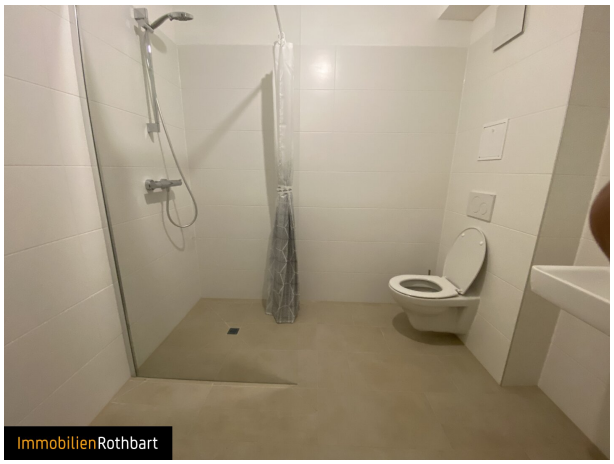
ImmobilienRothbart

Objektbeschreibung

Im schönen Bad Radkersburg steht diese für Familien perfekt geeignete 4-Zimmer-Wohnung zur Verfügung. Die ca. 85 m² verteilen sich auf drei Schlafzimmer sowie eine Wohnküche mit Einbauküche, von welcher man direkt auf den Balkon gelangt. Weiters steht Ihnen ein Badezimmer mit WC sowie eine extra WC zur Verfügung. Genießen Sie auch die Zeit im gemeinschaftlichen Innenhof.

Wir weisen darauf hin, dass zwischen dem Vermittler und dem zu vermittelnden Dritten ein familiäres oder wirtschaftliches Naheverhältnis besteht.

Der Immobilienmakler erklärt, dass er – entgegen dem in der Immobilienwirtschaft üblichen Geschäftsgebrauch des Doppelmaklers – einseitig nur für den Vermieter tätig ist.

Infrastruktur / Entfernungen

Gesundheit
Arzt <225m
Apotheke <500m
Klinik <325m
Krankenhaus <250m

Kinder & Schulen
Schule <400m
Kindergarten <600m

Nahversorgung
Supermarkt <375m
Bäckerei <1.800m
Einkaufszentrum <400m

Sonstige
Geldautomat <150m
Bank <175m
Post <500m
Polizei <425m

Verkehr
Bus <50m
Bahnhof <900m

Angaben Entfernung Luftlinie / Quelle: OpenStreetMap