Pöchlarn - provisionsfreier Tiefgaragenabstellplatz in zentraler Lage

Objektnummer: 3280

Eine Immobilie von Heimat Österreich gemeinnützige Wohnungs- und Siedlungsgesellschaft m.b.H.

Zahlen, Daten, Fakten

Adresse	Thöringplatz
Land:	Österreich
PLZ/Ort:	3380 Pöchlarn
Nutzfläche:	13,03 m²
Kaufpreis:	15.000,00 €
Betriebskosten:	17,72 €
USt.:	4,98 €

Provisionsangabe:

Provisionsfrei

Ihr Ansprechpartner

Tanja Biberich

Heimat Österreich gemeinnützige Wohnungs- und Siedlungsgesellschaft m.b.H.
Davidgasse 48
1100 Wien

T 01 982 36 01 631
H 0676/5773510

Gerne stehe ich Ihnen für weitere Informationen oder einen Besichtigungstermin zur Verfügung.

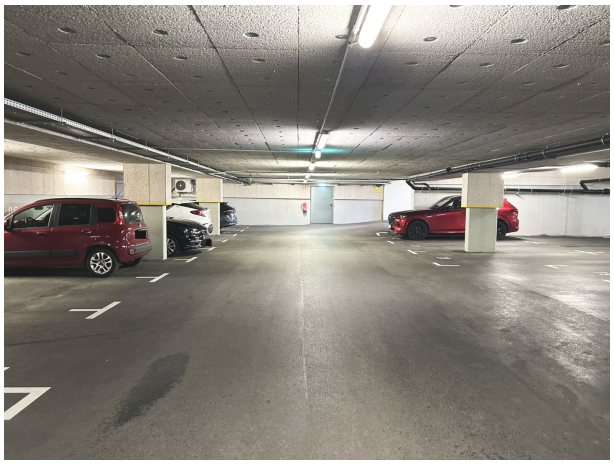

2,10m

Objektbeschreibung

Sie sind auf der Suche nach einem praktischen Tiefgaragenabstellplatz in Pöchlarn?

Dann haben wir genau das Richtige für Sie! Wir bieten am Thörringplatz 9 einen Tiefgaragenabstellplatz zum Kauf an!

Die Tiefgarage bietet Schutz vor Witterungseinflüssen wie Regen, Schnee oder Hagel.

Unsere Tiefgarage ist versperrt und täglich rund um die Uhr zugänglich..

Aber nicht nur der Schutz vor Witterungseinflüssen ist ein wichtiger Aspekt bei der Wahl eines Tiefgaragenplatzes. Auch die Verkehrsanbindung spielt eine große Rolle. Und hier können wir Ihnen ebenfalls nur das Beste bieten. Die Tiefgarage verfügt über eine gute Anbindung an die A1 und an die Westbahn, da sich der Bahnhof in unmittelbarer Nähe befindet.

Aber auch NMS, Kindergarten, Arzt und diverse Einkaufsmöglichkeiten befinden sich nicht unweit der Tiefgarage.

Überzeugen Sie sich selbst und vereinbaren Sie einen Besichtigungstermin!

Kaufpreis: € 15.000,--

PROVISIONSFREI

Noch nichts gefunden? Wir informieren Sie über geeignete Immobilienangebote noch vor allen anderen.
Legen Sie jetzt Ihren individuellen Suchagenten unter folgendem Link an. Wir schicken Ihnen passende Immobilien exklusiv vorab zu.
Suchagent anlegen - https://heimat-oesterreich.service.immo/registrieren/de

Infrastruktur / Entfernungen

Gesundheit
Arzt <250m
Apotheke <250m
Krankenhaus <9.750m

Kinder & Schulen
Kindergarten <250m
Schule <250m
Universität <9.750m

Nahversorgung
Supermarkt <500m
Bäckerei <250m
Einkaufszentrum <4.250m

Sonstige
Bank <250m
Geldautomat <250m
Post <250m
Polizei <500m

Verkehr
Bus <250m
Autobahnanschluss <2.000m
Bahnhof <750m

Angaben Entfernung Luftlinie / Quelle: OpenStreetMap