Komfortabler Tiefgaragenabstellplatz in Pöchlarn - PROVISIONSFREI

Objektnummer: 3287

Eine Immobilie von Heimat Österreich gemeinnützige Wohnungs- und Siedlungsgesellschaft m.b.H.

Zahlen, Daten, Fakten

Adresse	Thörringplatz
Land:	Österreich
PLZ/Ort:	3380 Pöchlarn
Nutzfläche:	12,50 m²
Kaufpreis:	15.000,00 €
Betriebskosten:	17,72 €
USt.:	4,98 €

Provisionsangabe:

Provisionsfrei

Ihr Ansprechpartner

Tanja Biberich

Heimat Österreich gemeinnützige Wohnungs- und Siedlungsgesellschaft m.b.H.
Davidgasse 48
1100 Wien

T 01 982 36 01 631
H 0676/5773510

Gerne stehe ich Ihnen für weitere Informationen oder einen Besichtigungstermin zur Verfügung.

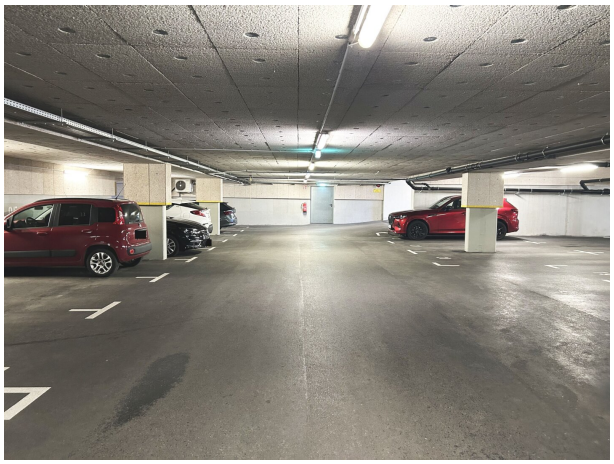

2,10m

Objektbeschreibung

Sie sind auf der Suche nach einer komfortablen und gut erreichbaren Parkmöglichkeit in Pöchlarn in Niederösterreich? Dann haben wir genau das Richtige für Sie! Einen Tiefgaragenabstellplatz, Thörringplatz 9.

Die Tiefgarage ist nicht nur ein praktischer Ort, um Ihr Fahrzeug wettergeschützt abzustellen, sondern bietet auch zahlreiche weitere Vorteile. Durch die hervorragende Verkehrsanbindung mit Bus, Bahn und A1 sind Sie jederzeit flexibel und schnell unterwegs. Egal ob Sie zur Arbeit, zum Einkaufen oder zu Freizeitaktivitäten möchten, Sie erreichen Ihr Ziel bequem und stressfrei.

Besonders hervorzuheben ist auch die zentrale Lage der Tiefgarage. In unmittelbarer Nähe befinden sich zahlreiche Einrichtungen des täglichen Bedarfs wie zum Beispiel ein Arzt, eine Apotheke, ein Kindergarten, eine Schule, ein Supermarkt und eine Bäckerei. So können Sie Ihre Besorgungen einfach und schnell zu Fuß erledigen, ohne sich Gedanken um einen Parkplatz machen zu müssen.

Unsere Tiefgarage ist sicher versperrt und täglich rund um die Uhr zugänglich.

Überzeugen Sie sich selbst von der Qualität und den zahlreichen Vorzügen dieses Tiefgaragenabstellplatzes. Wir freuen uns darauf, Ihnen diesen exklusiven Parkplatz in Pöchlarn präsentieren zu dürfen.

PROVISIONSFREI

Kaufpreis: € 15.000,--

Noch nichts gefunden? Wir informieren Sie über geeignete Immobilienangebote noch vor allen anderen.
Legen Sie jetzt Ihren individuellen Suchagenten unter folgendem Link an. Wir schicken Ihnen passende Immobilien exklusiv vorab zu.
Suchagent anlegen - https://heimat-oesterreich.service.immo/registrieren/de

Infrastruktur / Entfernungen

Gesundheit
Arzt <250m
Apotheke <250m
Krankenhaus <9.750m

Kinder & Schulen
Kindergarten <250m

Schule <250m
Universität <9.750m

Nahversorgung
Supermarkt <500m
Bäckerei <250m
Einkaufszentrum <4.250m

Sonstige
Bank <250m
Geldautomat <250m
Post <250m
Polizei <500m

Verkehr
Bus <250m
Autobahnanschluss <2.000m
Bahnhof <750m

Angaben Entfernung Luftlinie / Quelle: OpenStreetMap