

Landwirtschaftliche Fläche in KINDBERG zu verkaufen

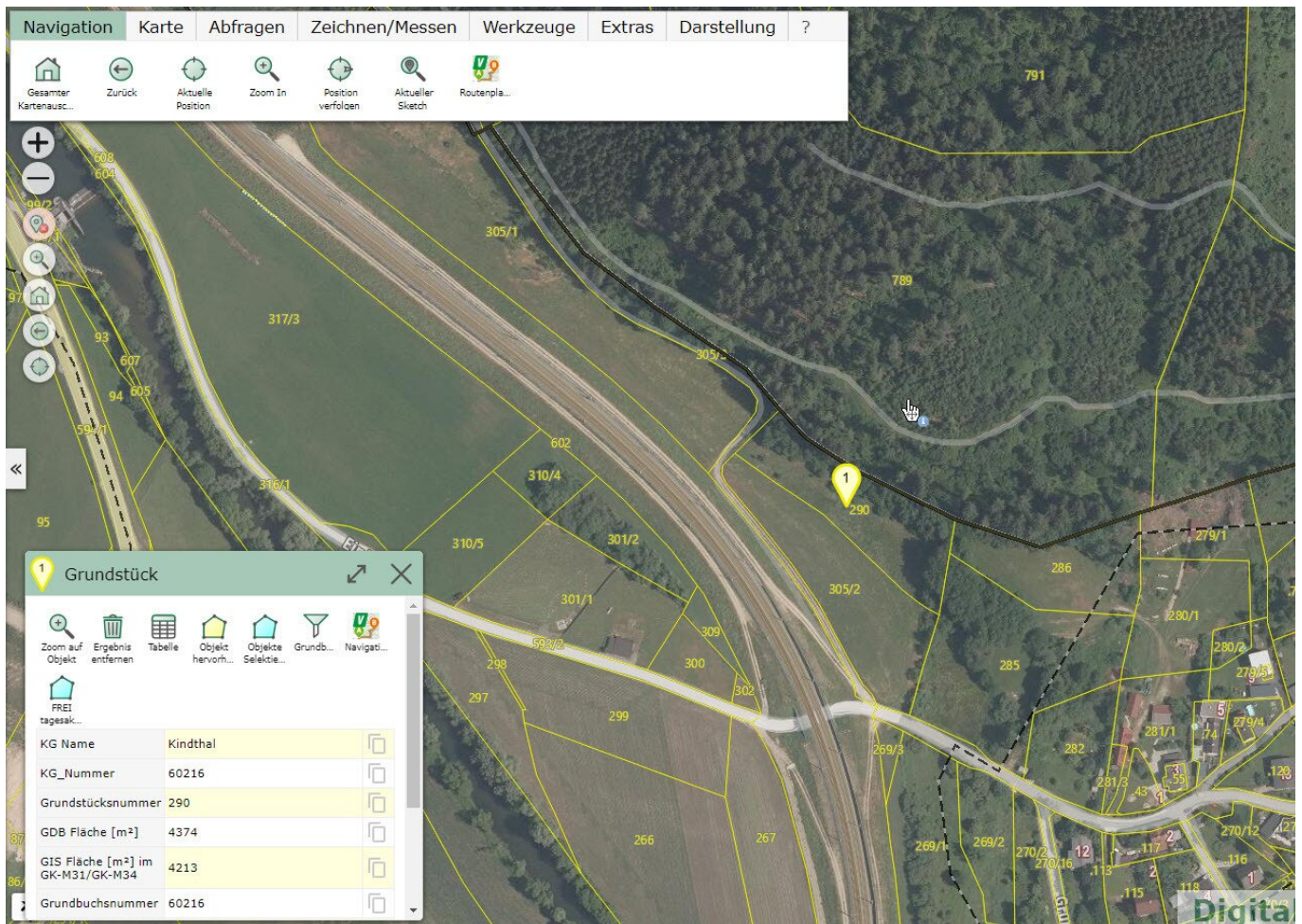

Objektnummer: 544
Eine Immobilie von Natureal

Zahlen, Daten, Fakten

Art:	Land und Forstwirtschaft
Land:	Österreich
PLZ/Ort:	8650 Kindberg
Kaufpreis:	17.496,00 €
Kaufpreis / m²:	4,00 €

Ihr Ansprechpartner



Mag. Dr. Gert Andrieu

Natureal - Immobilien Andrieu
Hauptstraße 64
8650 Kindberg

T +43 676 934 85 03

Gerne stehe ich Ihnen für weitere Informationen oder einen Besichtigungstermin zur Verfügung.

Kataster: >> X

ion Karte Abfragen Zeichnen/Messen Werkzeuge Extras Darstellung ?

Legende Themen Info & Copyright ...

Zurück Aktuelle Position Zoom In Position verfolgen Aktueller Sketch Routenpla...

Gefahrenzonenpläne

Q_WLV_Gefahrenzonenplan

Dienststelle

Flächenwidmung

— Gebäude

zusatzw

Sanierungsgebiete

Aufschließungsgebiete

Beschränkungen

Kataster - schwarz

Punktförmige_Ersichtlichmachung

Linienhafte_Ersichtlichmachung

Flächenhafte_Ersichtlichmachung

Ersichtlichmachungen Wald

Ersichtlichmachungen

Bahn (2016)

Wald (2007, 2016)

Widmung

Dorfgebiet

Freiland

Verkehr

Bauland inkl. Änderungen

Dorfgebiet

Kataster

GrundstückSW

Digital

Objektbeschreibung

Zum Verkauf gelangt eine landwirtschaftliche Fläche in Kindberg.

Sie weist eine grundbücherliche Größe von 4374 m² auf.

Für Fragen bin ich jederzeit erreichbar. - Gert Andrieu - 0676 - 93 48 503

Eine Besichtigung kann rasch organisiert werden.

Noch nichts gefunden? Wir informieren Sie über geeignete Immobilienangebote noch vor allen anderen.

Legen Sie jetzt Ihren individuellen Suchagenten unter folgendem Link an. Wir schicken Ihnen passende Immobilien exklusiv vorab zu.

[Suchagent anlegen](https://natureal.service.immo/registrieren/de) - <https://natureal.service.immo/registrieren/de>

Infrastruktur / Entfernungen

Gesundheit

Arzt <2.000m

Apotheke <2.500m

Krankenhaus <6.000m

Kinder & Schulen

Schule <2.000m

Kindergarten <2.500m

Nahversorgung

Supermarkt <2.500m

Bäckerei <2.500m

Sonstige

Bank <2.500m

Geldautomat <2.500m

Post <2.500m

Polizei <2.500m

Verkehr

Bus <2.000m

Autobahnanschluss <2.500m

Bahnhof <3.000m

Flughafen <9.500m

Angaben Entfernung Luftlinie / Quelle: OpenStreetMap