

GROSSES GRUNDSTÜCK IN GRINZING



Objektnummer: 29350

**Eine Immobilie von Dr. Alexandra Gabriel
Realitätenvermittlungsgesellschaft m.b.H.**

Zahlen, Daten, Fakten

Art:	Grundstück - Baugrund Eigenheim
Land:	Österreich
PLZ/Ort:	1190 Wien
Kaufpreis:	4.200.000,00 €
Provisionsangabe:	

3% des Kaufpreises zzgl. 20% USt.

Ihr Ansprechpartner



Dr. Marie-Therese Gabriel

Dr. Alexandra Gabriel Realitätenvermittlungsgesellschaft m.b.H.
Graben 29 A/Eingang Trattnerhof 2
1010 Wien

T +43 1 533 10 96

Gerne stehe ich Ihnen für weitere Informationen oder einen Besichtigungstermin zur Verfügung.

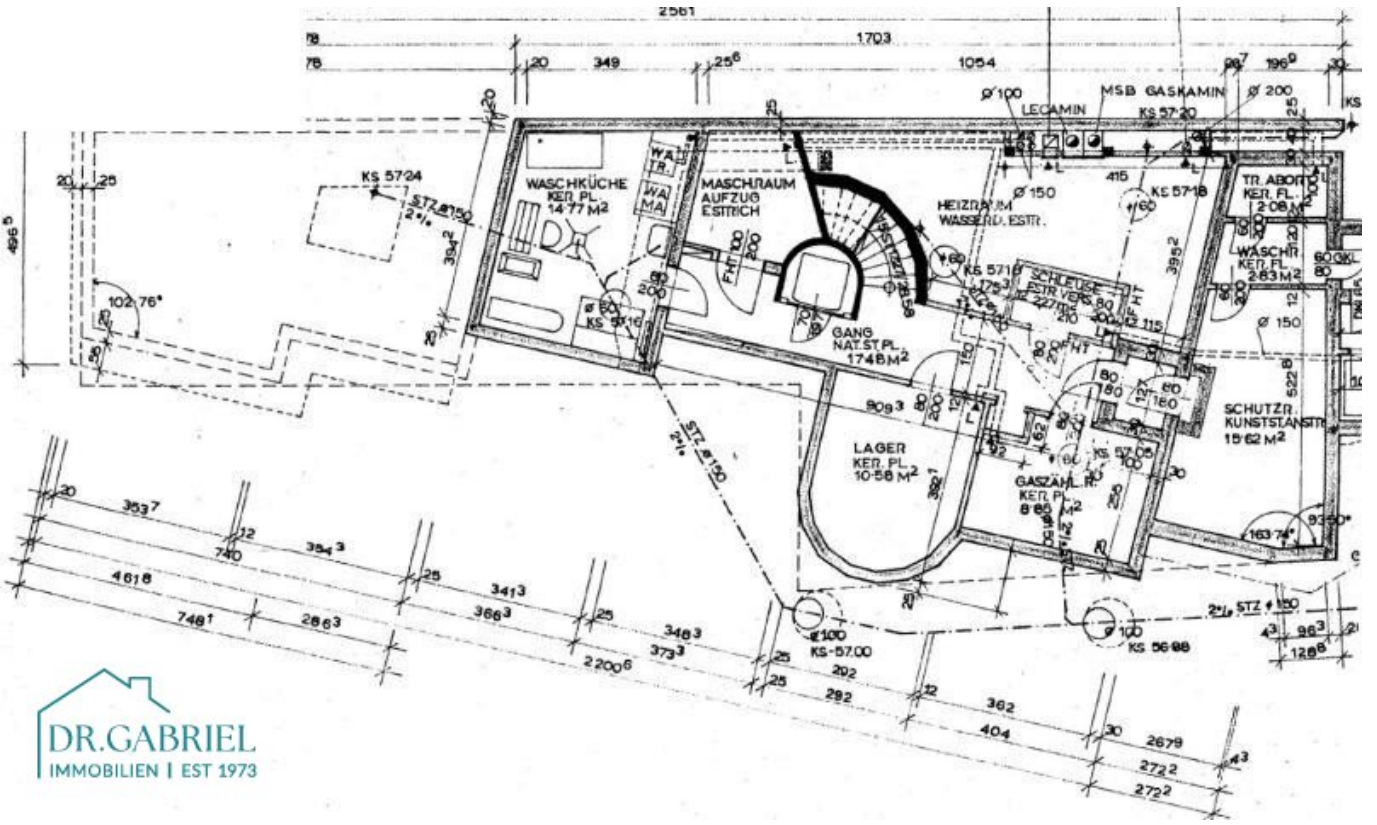

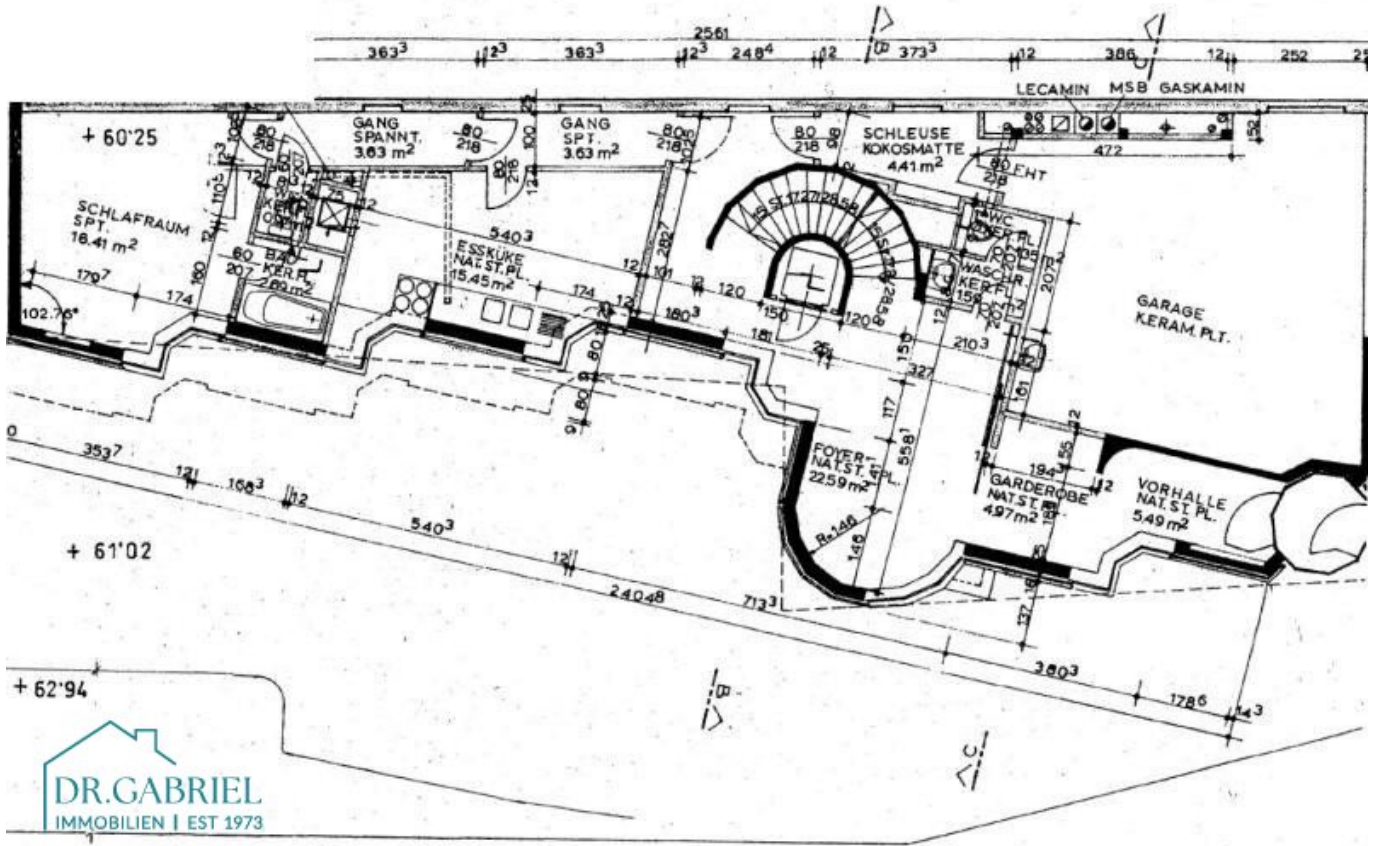

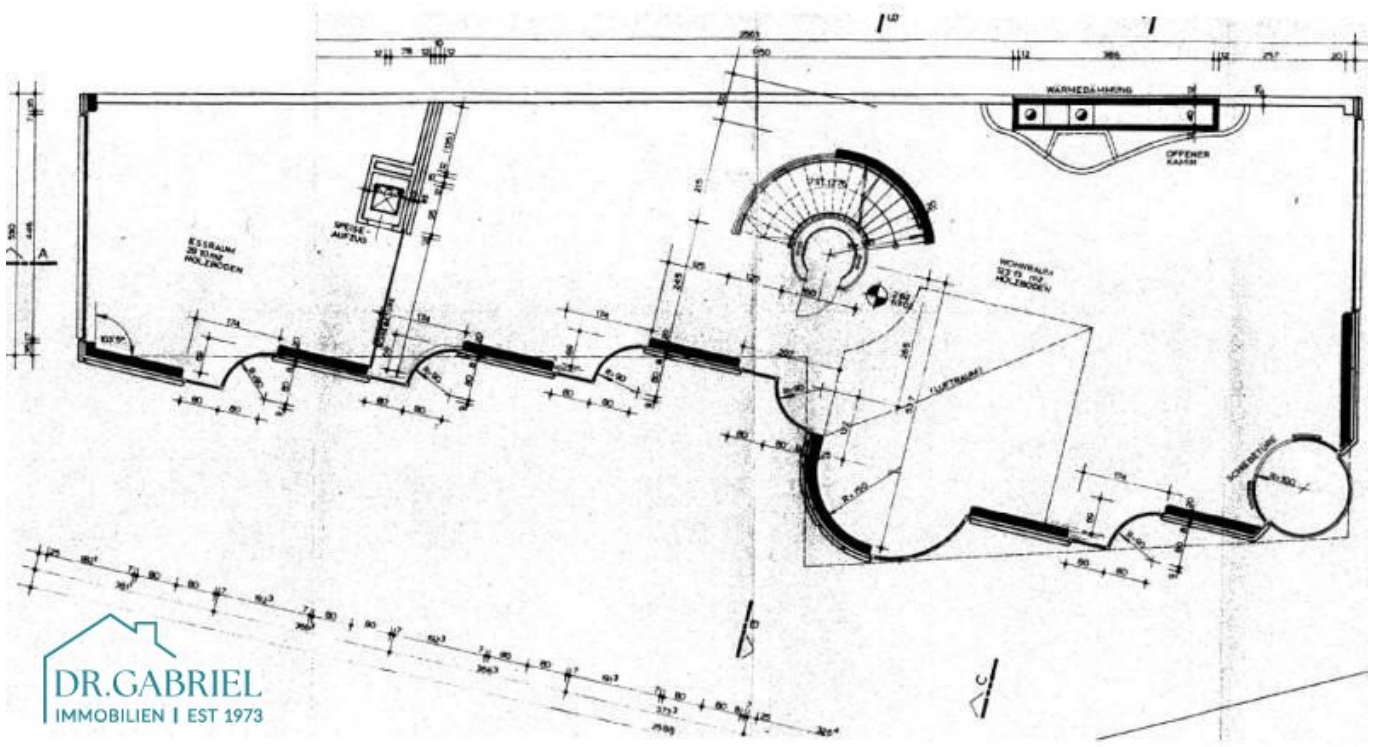

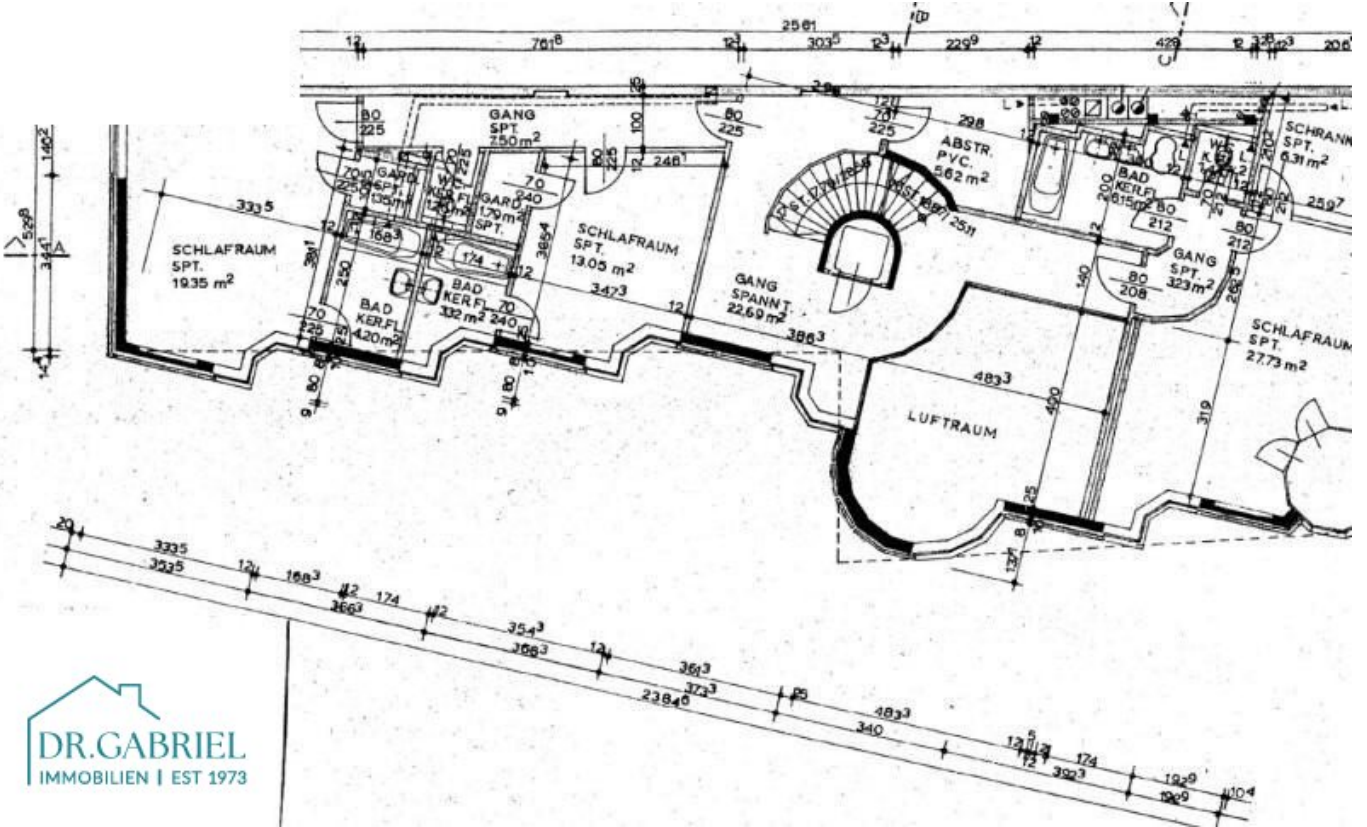

DR. GABRIEL
 IMMOBILIEN | EST 1973

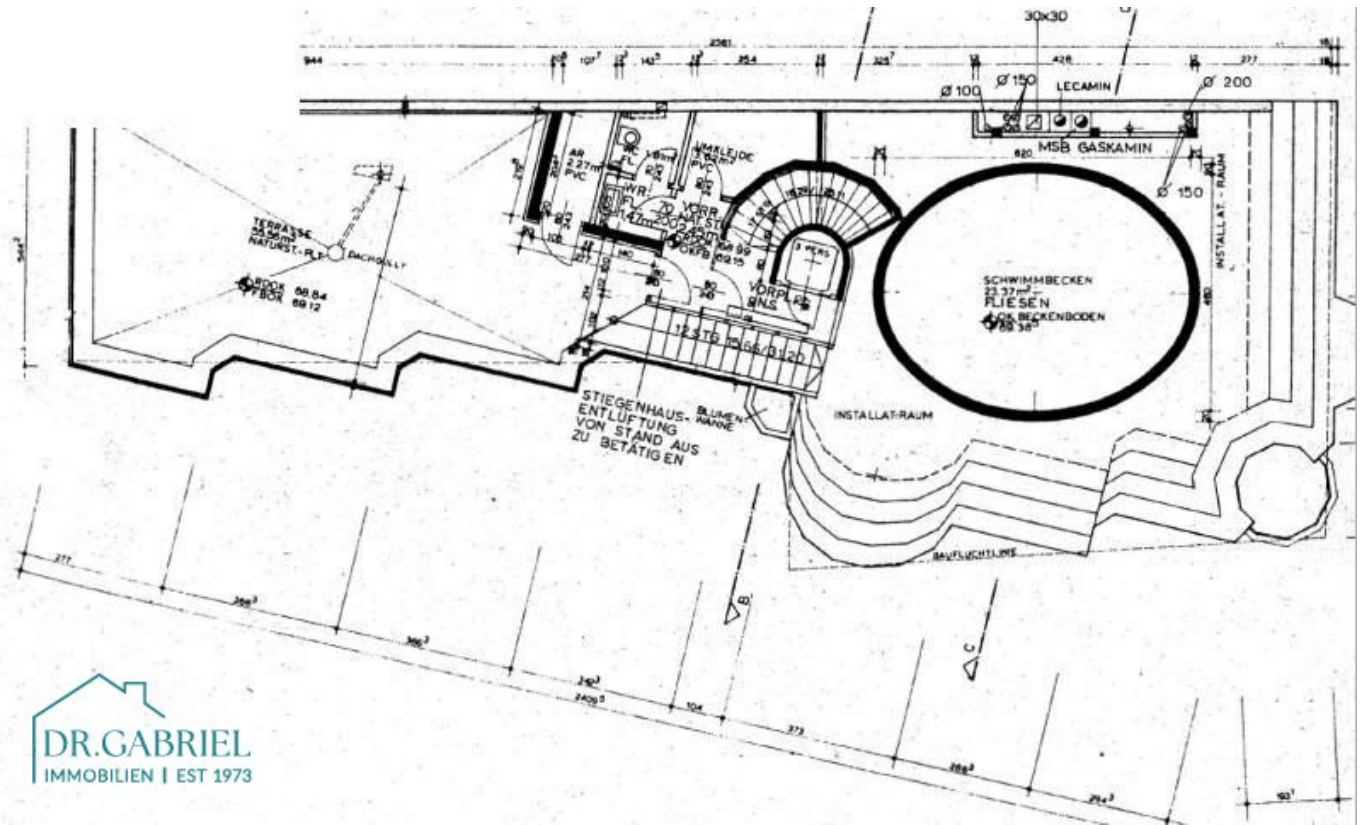



Objektbeschreibung

Zum Verkauf gelangt ein Baugrundstück mit einer Grundstücksgröße von 1.393 m² in 1190 Wien, nahe der Grinzinger Allee.

Die außergewöhnliche Lage des Baugrundstücks besticht durch die Nähe zu den Weinbergen, den gemütlichen Heurigenlokalen der einzigartigen Weinregion beim Kahlenberg und einer Vielzahl an Sport- und Freizeitmöglichkeiten. Die erstklassige Infrastruktur bietet Einkaufsmöglichkeiten des täglichen Bedarfs, schulische Einrichtungen sowie öffentliche Verkehrsmittel (Autobuslinie 38A, Straßenbahnlinie 38) in Fußnähe. Die Innenstadt sowie der Flughafen sind sehr gut erreichbar.

Auf der Liegenschaft befindet sich ein Altbestand mit aktuell rd. 470 m² und folgenden Anschlüssen: Gas, Strom, Wasser, Abwasser,

Bebauungsbestimmungen:

Bauklasse: 1 7,5 m, ogk Bauweise

Wir weisen darauf hin, dass zwischen dem Vermittler und dem zu vermittelnden Dritten ein familiäres oder wirtschaftliches Naheverhältnis besteht.

Der Vermittler ist als Doppelmakler tätig.

Infrastruktur / Entfernungen

Gesundheit

Arzt <500m

Apotheke <1.000m

Klinik <1.000m

Krankenhaus <1.000m

Kinder & Schulen

Schule <500m

Kindergarten <500m

Universität <1.500m

Höhere Schule <1.500m

Nahversorgung

Supermarkt <500m

Bäckerei <1.000m

Einkaufszentrum <2.000m

Sonstige

Geldautomat <1.000m

Bank <1.000m

Post <1.000m

Polizei <1.000m

Verkehr

Bus <500m

U-Bahn <2.000m

Straßenbahn <500m

Bahnhof <1.000m

Autobahnanschluss <2.000m

Angaben Entfernung Luftlinie / Quelle: OpenStreetMap