

**Luxuriöse 4 Zimmer Wohnung inkl. hochwertiger
Einbauküche und Garagenstellplatz - NEUBAU -
BEFRISTET VERMIETET ca. 3,1% Rendite**



Objektnummer: 5387/6366

Eine Immobilie von MA.ST Immobilien & Design e.U.

Zahlen, Daten, Fakten

Art:	Wohnung
Land:	Österreich
PLZ/Ort:	1110 Wien
Baujahr:	2023
Zustand:	Erstbezug
Alter:	Neubau
Wohnfläche:	77,00 m ²
Nutzfläche:	93,00 m ²
Gesamtfläche:	93,00 m ²
Zimmer:	4
Bäder:	1
WC:	1
Balkone:	2
Terrassen:	2
Stellplätze:	1
Heizwärmebedarf:	B 24,90 kWh / m ² * a
Gesamtenergieeffizienzfaktor:	A+ 0,59
Kaufpreis:	525.000,00 €
Betriebskosten:	168,67 €
Heizkosten:	84,34 €
USt.:	33,74 €
Provisionsangabe:	

3% des Kaufpreises

Ihr Ansprechpartner







MAST IMMOBILIEN



MAST IMMOBILIEN



MAST IMMOBILIEN





MAST IMMOBILIEN



MAST IMMOBILIEN



MAST IMMOBILIEN



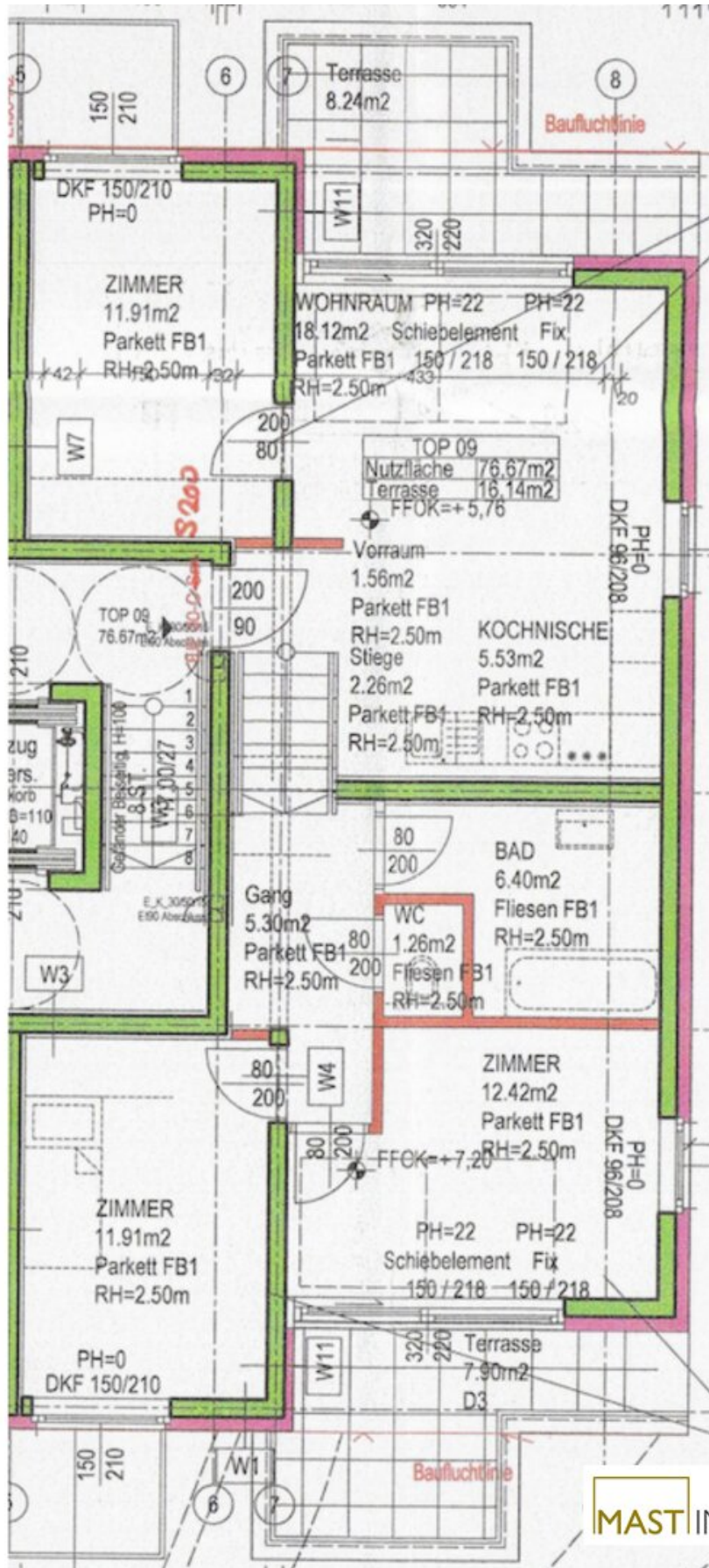

Objektbeschreibung

Sie sind auf der Suche nach einer exklusiven Wohnung

Hier finden Sie Ihren Wohn(T)raum in optimaler Lage direkt im beliebten 11. Wiener Gemeindebezirk

Highlights der Liegenschaft/Wohnung:

- Hochwertiger Parkett "Langdielen"
- KUNEX Innentüren
- Exklusive Einbauküche inkl. Geräte
- Fußbodenheizung
- 3 fach verglaste Fenster "INTERNORM"
- Raffstores elektrisch
- Personenlift (bis in die Garage)
- Garagenstellplatz in der Garage
- Videogegensprechanlage

Infrastruktur:

Als nächstes öffentliches Verkehrsmittel steht Ihnen die **Autobuslinie "72A"** zur Verfügung, dieser befördert sie binnen weniger Minuten direkt ins Gasometer oder zur Schnellbahn Simmering.

Nahversorger wie z.B. Billa oder Billa Plus befinden sich ebenfalls in unmittelbarer Nähe der Liegenschaft.

- Vorraum/Eingangsbereich
- Wohnküche inkl. Geräte
- Schlafzimmer
- Kinderzimmer
- Kinderzimmer II
- Badezimmer mit Wanne
- sep. WC mit Waschbecken

Ansehen zählt sich aus, Sie erreichen mich unter **0676 - 342 77 18** oder per mail unter **md@mast-immo.at**

Ihr Immobilienberater

Herr Manuel Daniloglu

MA.ST Immobilien & Design e.U.

Kosten:

- Grunderwerbssteuer: 3,5%
- Eintragungsgebühr: 1,1%
- Maklerhonorar: 3% zzgl. MwSt.
- KV & Notar: ca. 1,5% zzgl. MwSt.

Details Mietvertrag:

- **Mieteinnahme: 1.433,-- € netto**
- **Befristet bis Nov. 2027**

- **Rendite: ca. 3,2% netto**

Wir weisen darauf hin, dass zwischen dem Vermittler und dem zu vermittelnden Dritten ein familiäres oder wirtschaftliches Naheverhältnis besteht.

Infrastruktur / Entfernungen

Gesundheit

Arzt <1.000m
Apotheke <500m
Klinik <2.000m
Krankenhaus <4.500m

Kinder & Schulen

Schule <1.000m
Kindergarten <1.000m
Universität <3.000m
Höhere Schule <3.500m

Nahversorgung

Supermarkt <500m
Bäckerei <1.000m
Einkaufszentrum <1.000m

Sonstige

Geldautomat <1.000m
Bank <1.000m
Post <1.500m
Polizei <1.000m

Verkehr

Bus <500m
U-Bahn <1.000m
Straßenbahn <1.000m
Bahnhof <1.000m
Autobahnanschluss <2.500m

Angaben Entfernung Luftlinie / Quelle: OpenStreetMap