Eigentumstraum im Projekt VINCENT | Charmante Wohnung mit Platz für alle

IMG_9714

Objektnummer: 141/81053

Eine Immobilie von Rustler

Zahlen, Daten, Fakten

Art:	Wohnung - Erdgeschoß
Land:	Österreich
PLZ/Ort:	1230 Wien
Baujahr:	2024/2025
Alter:	Neubau
Wohnfläche:	93,91 m²
Zimmer:	4
Bäder:	1
WC:	2
Terrassen:	1
Garten:	31,23 m²
Heizwärmebedarf:	B 38,10 kWh / m² * a
Gesamtenergieeffizienzfaktor:	A 0,74
Kaufpreis:	519.000,00 €

Provisionsangabe:

3%

Ihr Ansprechpartner

Timo Kohlweiss

Rustler Immobilientreuhand

T +43 1 8949749 683
H +43 676 834 34 683

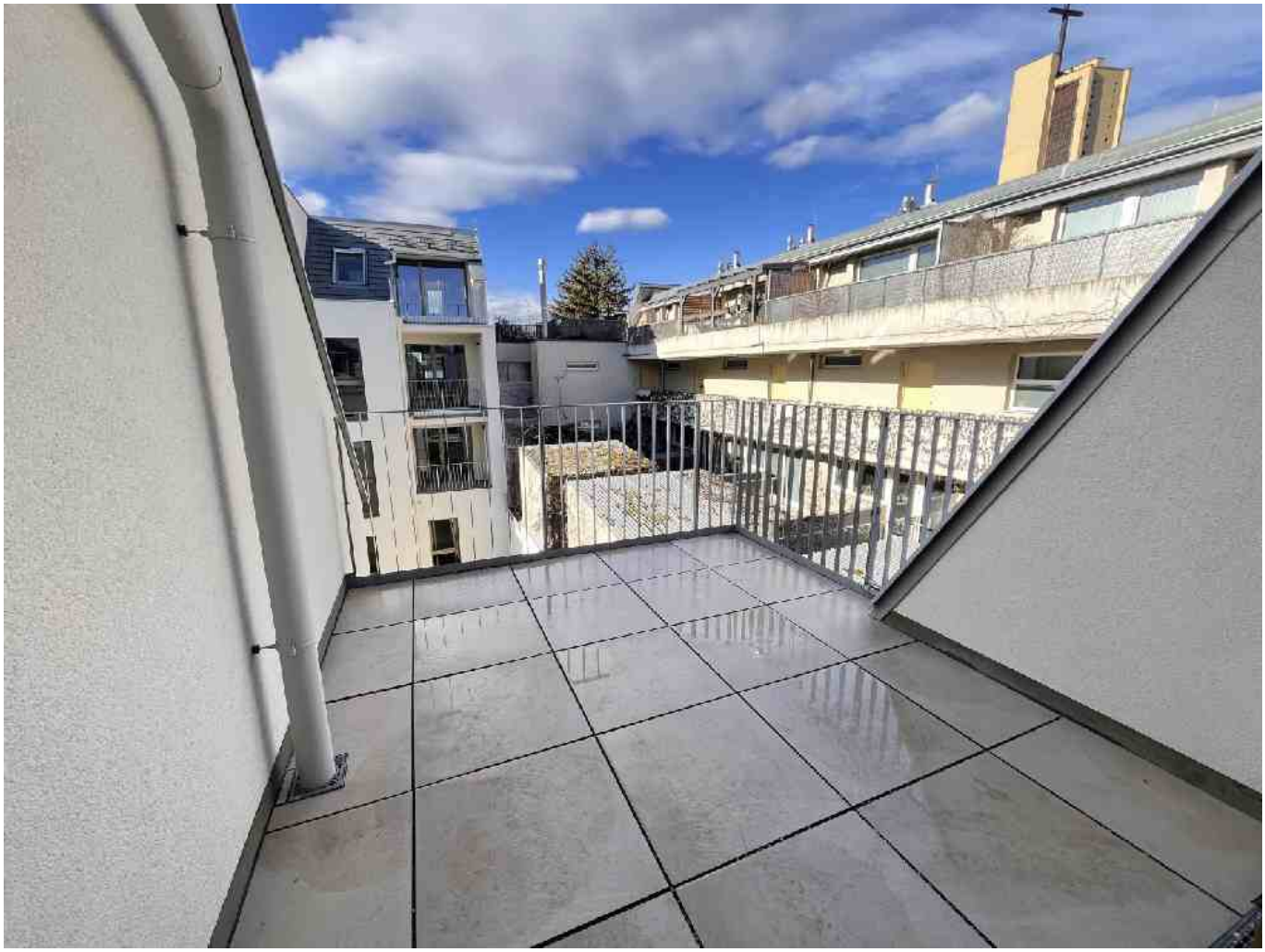

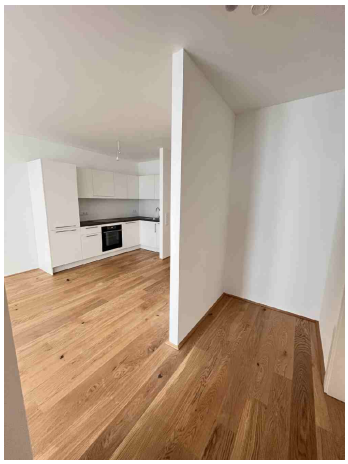

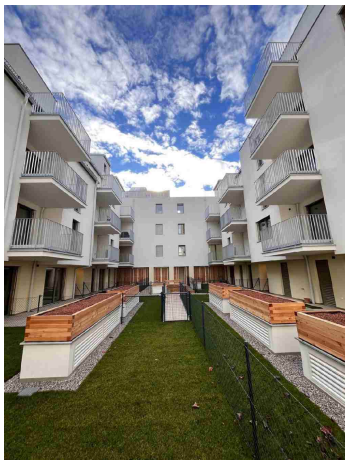

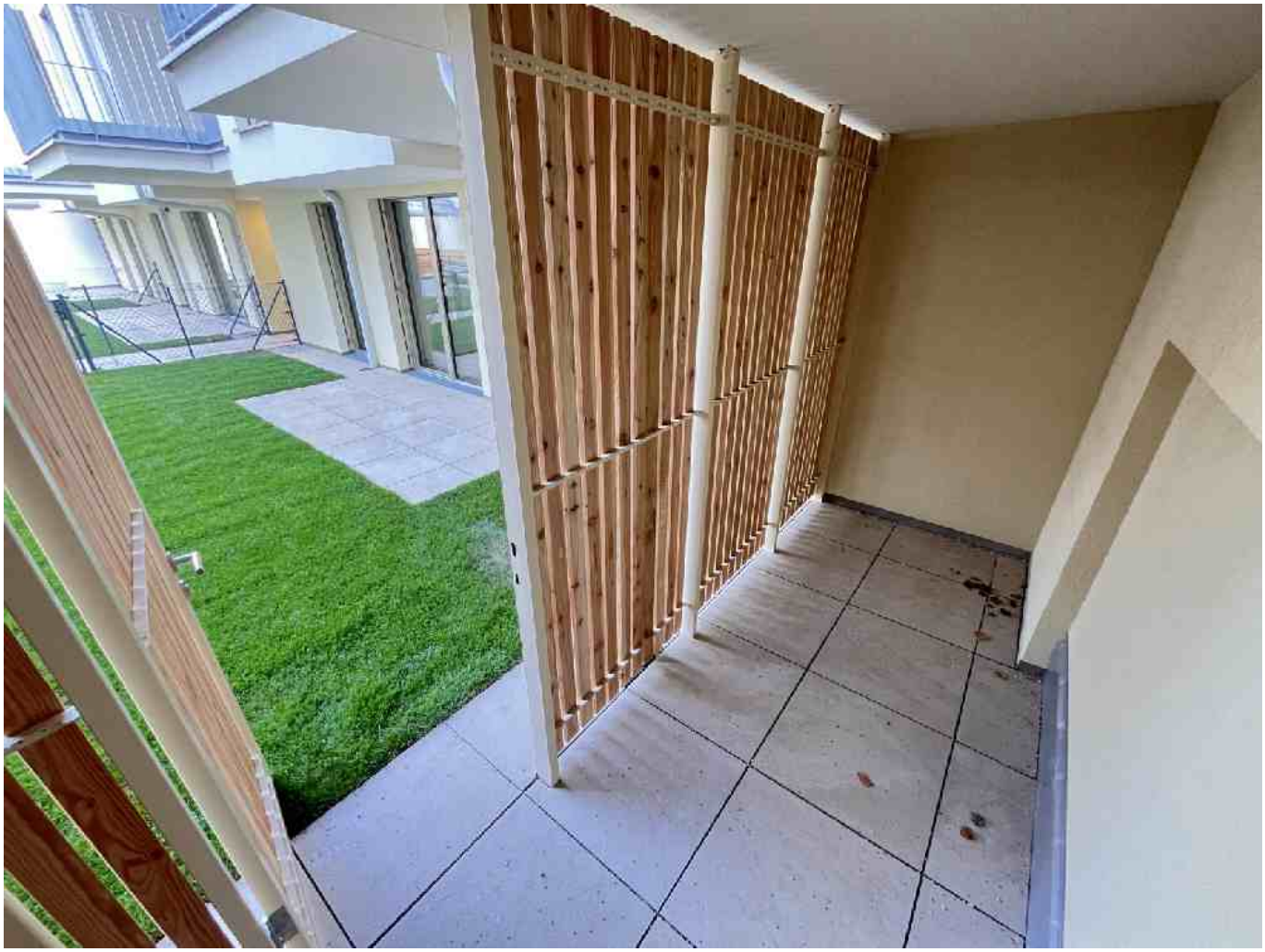

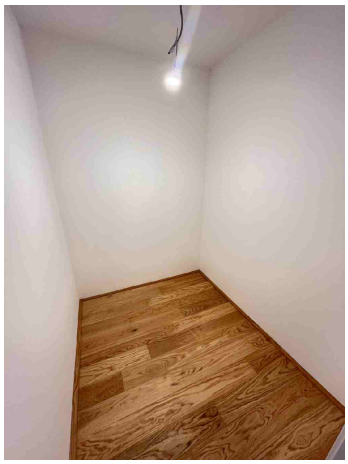

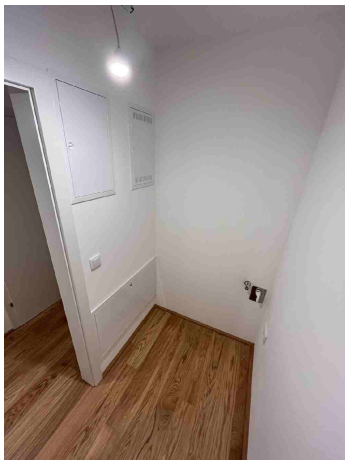

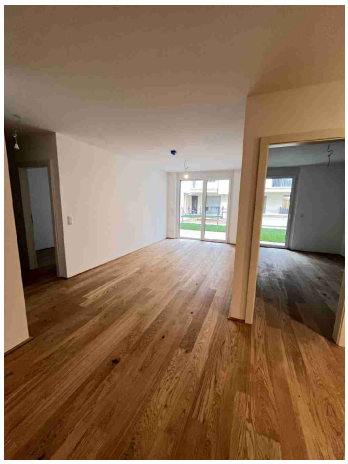

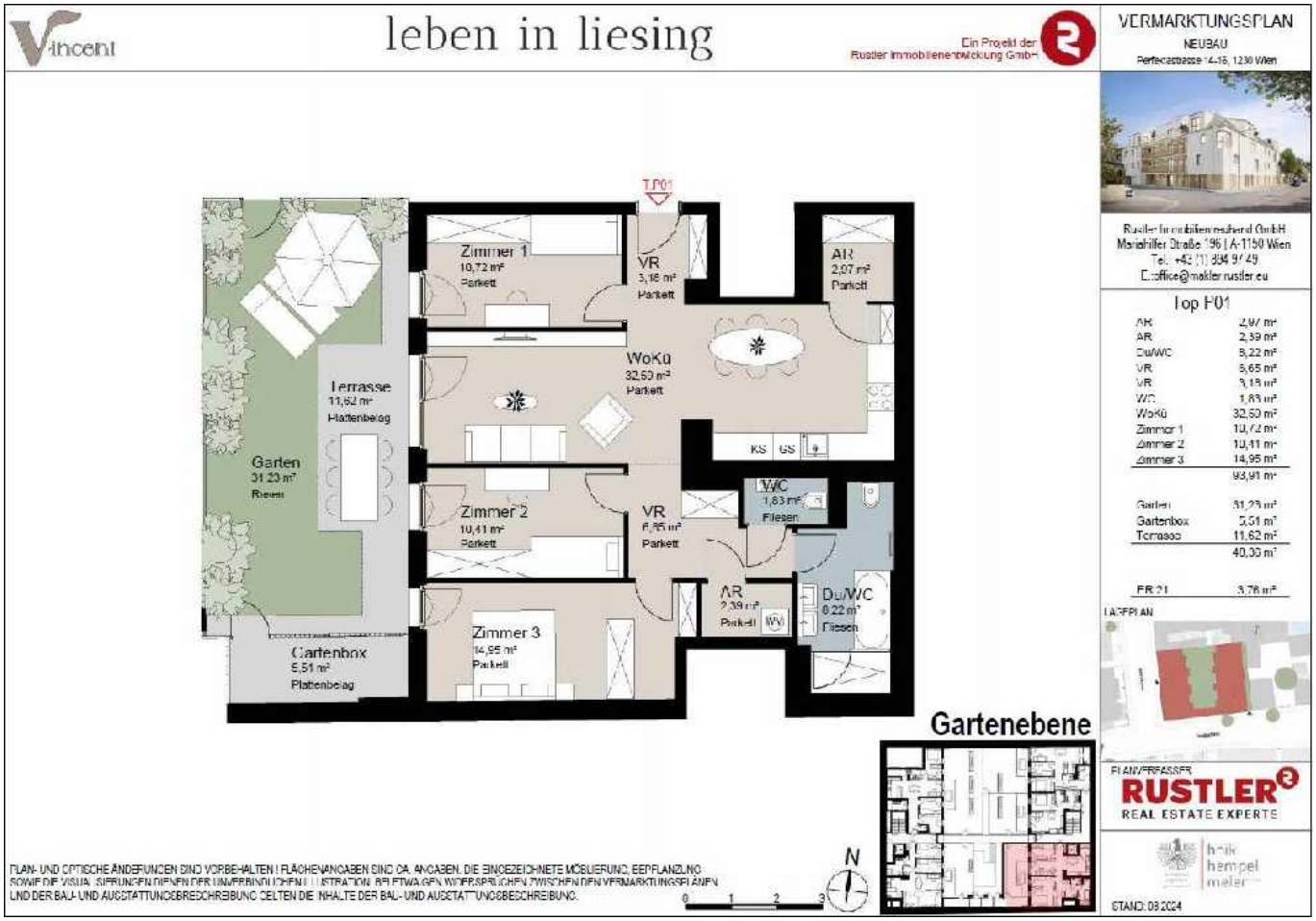
Vincent
leben in liesing
Ein Projekt der Rustler Immobilienentwicklung GmbH
VERMARKTUNGSPLAN
NEUBAU
Perfectastrasse 14-16, 1230 Wien
Rustler Immobilienentwicklung GmbH
Mariahilfer Straße 196 | A-1150 Wien
Tel. +43 (1) 894 97 49
E: office@makler.rustler.eu
Top F01
AR 2,97 m²
AR 2,39 m²
Du/WC 5,22 m²
VR 5,65 m²
VR 3,16 m²
WC 1,83 m²
WoKü 32,50 m²
Zimmer 1 10,72 m²
Zimmer 2 10,41 m²
Zimmer 3 14,95 m²
93,91 m²
Garten 31,23 m²
Gartenbox 5,51 m²
Terrasse 11,62 m²
40,36 m²
FR 21 3,76 m²
LAGEPLAN
PLANVERFASSER
RUSTLER
REAL ESTATE EXPERTS
STAND: 08.2024
F01
Zimmer 1
10,72 m²
Parkett
VR
3,16 m²
Parkett
AR
2,97 m²
Parkett
WoKü
32,50 m²
Parkett
KS
GS
Terrasse
11,62 m²
Plattenbelag
Garten
31,23 m²
Rasen
WC
1,83 m²
Fliesen
Zimmer 2
10,41 m²
Parkett
VR
5,65 m²
Parkett
AR
2,39 m²
Parkett
WV
Du/WC
5,22 m²
Fliesen
Zimmer 3
14,95 m²
Parkett
Gartenbox
5,51 m²
Plattenbelag
Gartenebene
N
0 1 2 3
PLAN- UND OPTISCHE ÄNDERUNGEN SIND VORBEHALTEN! FLÄCHENANGABEN SIND CA. ANGABEN. DIE EINGEZEICHNETE MÖBLIERUNG, BEPFLANZUNG SOWIE DIE VISUALISIERUNGEN DIENEN DER UNVERBINDLICHEN ILLUSTRATION. BEI ETWAIGEN WIDERSPRÜCHEN ZWISCHEN DEN VERMARKTUNGSPLÄNEN UND DER BAU- UND AUSSTATTUNGSBESCHREIBUNG GELTEN DIE INHALTE DER BAU- UND AUSSTATTUNGSBESCHREIBUNG.

Objektbeschreibung

Projekt "Vincent":
Im Su?dwesten von Wien, auf einem beruhigteren Abschnitt der Perfektastraße, entstehen bis ENDE 2024 wertbeständige Eigentumswohnungen, die sich nicht nur fu?r die Eigennutzung, sondern auch als Anlageimmobilie bestens eignen. Die stilvolle Anlage teilt sich über 2 Stiegen auf, mit einem Zugang direkt über die Perfektatstraße, sowie einem Zugang über die Welingergasse. Auf 5 Etagen entstehen 32 barrierefreien Wohnungen welche allesamt über Freiflächen verfügen. Zusätzlich entstehen in der hauseigenen Tiefgarage 21 Stellplätze!

Erleben Sie wahres Zuhause-Gefühl in Vincent“, wo modernes Design und Komfort im Einklang stehen. Unsere Wohnungen sind mit hochwertigen Materialien und einer erstklassigen Ausstattung ausgestattet. Der exquisite Echtholzparkettboden verleiht den Räumen eine elegante Note. Die durchdachten Grundrisse bieten ausreichend Platz für junge Familien und Menschen im Pensionistenalter.

Die Ausstattung der Wohnungen entspricht in ihrer Qualität gehobenen und heutigen Wohnansprüchen:

§ Photovoltaik - Anlage
§ Exklusive Parkettböden in allen Wohn- und Schlafräumen
§ Großzügige Terrassen, Balkone oder Loggien
§ Großformatige Fliesen (60x30cm) in den Sanitärbereichen
§ Badewannen oder bodenbündige Duschen mit qualitativ hochwertigen Armaturen
§ Elektrisch bzw. ferngesteuert bedienbare Außenbeschattung (Raffstore oder Rollladen) der Fenster- und Fenstertüren.
§ Komfortables Heizen sowie Stützkühlen mittels Fußbodenheizung und -stützkühlung (zusätzlicher elektrischer Wandheizkörper in den Badezimmern)
§ Heizen mittels Luftwärmepumpe.
§ Kabel -TV sowie Internet Anschlüsse
§ Massive Wohnungseingangstüren mit erhöhtem Einbruchsschutz WK2.
§ Qualitativ hochwertige Fenster und Fenstertüren
§ Ausreichend Kinderwagenabstellplätze (mit dem Aufzug erreichbar)
§ Ausreichend Fahrradabstellplätze (mit dem Aufzug erreichbar)
§ Kinderspielplatz im Hof
§ Einlagerungsräume im Kellergeschoss

Großes Augenmerk wird bei diesem Projekt auf individuelle Kundenwünsche und Qualitätssicherung gelegt. Abhängig vom Baufortschritt kann auf Kundenwünsche jeder Art eingegangen werden.

INFO: Einige Wohnungen verfügen über eine bereits eingebaute Küche. Bei diesen kommt ein Preisaufschlag von 6.000,00 € Netto hinzu!

Lage & Infrastruktur:
Die Infrastruktur mit Bildungseinrichtungen, Geschäften des täglichen Bedarfs, Restaurants und medizinischen Einrichtungen kommt nicht zu kurz. Zu Fuß sind Sie gleich bei der U6-Station "Perfektastraße" und somit bestens mit ganz Wien verbunden. Mit dem Auto erreichen Sie rasch die A23.

Der 23. Bezirk besteht zu 30% aus Gru?nflächen. Dazu trägt die unmittelbare Umgebung von Vincent einiges bei: Schlosspark Alterlaa, Perchtoldsdorfer Heide, Draschepark, Wienerwald, landwirtschaftliche Nutzflächen, Gärtnereien und Wiesen. Einfach ein Platz, der das Leben bereichert!

Österreichs beste Makler/innen

Qualität – Sicherheit – Kompetenz

Mehr als 60 Immobilienkanzleien an über 80 Standorten und über 400 Mitarbeiter/Innen machen den Immobilienring Österreich zu Österreich größtem, freien Makler-Netzwerk. Die Mitglieder zählen zu den führenden Immobilien-Experten.

- Sicherheit einer seriösen Kanzlei und umfassender Service
- Transparente Geschäftsanbahnung und –abwicklung
- Über 5.000 Liegenschaften in verschiedenen Preisklassen

Immobilienring Österreich Makler sind Spezialisten bei Vermietung und Verkauf von Wohn- und Gewerbeimmobilien, Grundstücken sowie Investmentobjekten. Sie bieten Ihnen höchste Beratungsqualität, profundes Know-How und langjährige Erfahrung.