

3-Zimmer-Gartenwohnung in Eisenstadt



Objektnummer: 141500001001

**Eine Immobilie von SGN Gemeinnützige Wohnungs- u.
Siedlungsgenossenschaft Neunkirchen reg.Gen.m.b.H.**

Zahlen, Daten, Fakten

Adresse	Am Bahndamm 28+28a
Art:	Wohnung
Land:	Österreich
PLZ/Ort:	7000 Eisenstadt
Baujahr:	2024
Zustand:	Erstbezug
Alter:	Neubau
Wohnfläche:	74,29 m ²
Zimmer:	3
Bäder:	1
WC:	1
Terrassen:	1
Stellplätze:	1
Garten:	52,39 m ²
Heizwärmebedarf:	31,00 kWh / m ² * a
Gesamtenergieeffizienzfaktor:	0,62
Gesamtmiete	1.067,12 €
Kaltmiete (netto)	714,97 €
Kaltmiete	970,11 €
Betriebskosten:	255,14 €
USt.:	97,01 €

Ihr Ansprechpartner



Rudolf Georg Kochesser, MA

SGN Gemeinnützige Wohnungs- u. Siedlungsgenossenschaft Neunkirchen reg.Gen.m.b.H.
Bahnstraße 25
2620 Neunkirchen





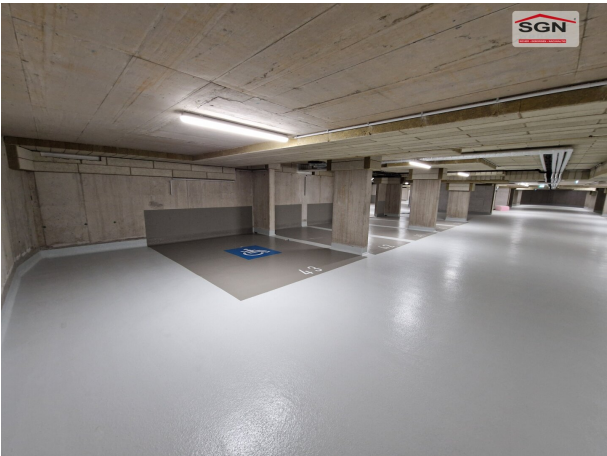





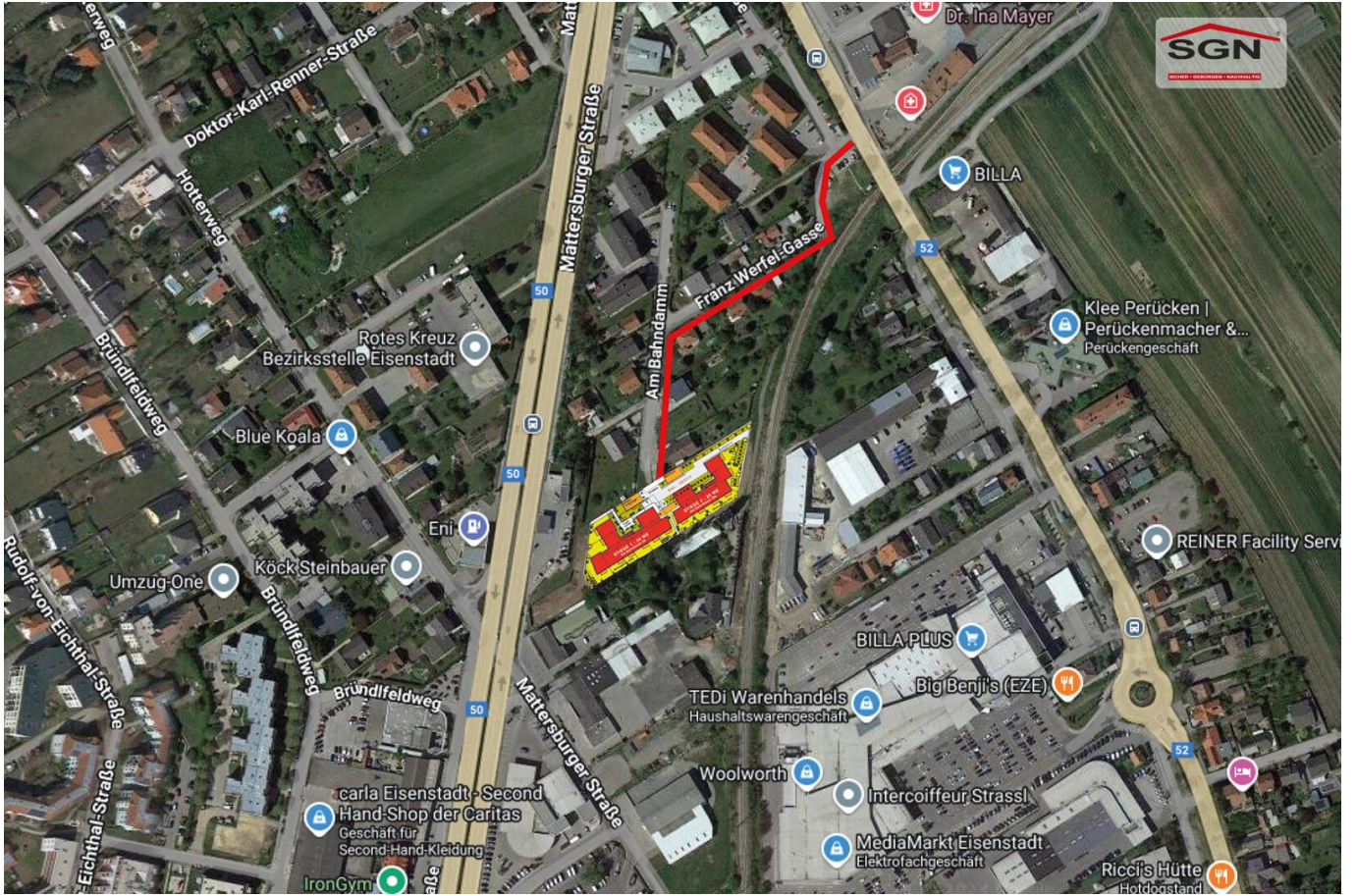

ERSCHLIESSUNGSGANG

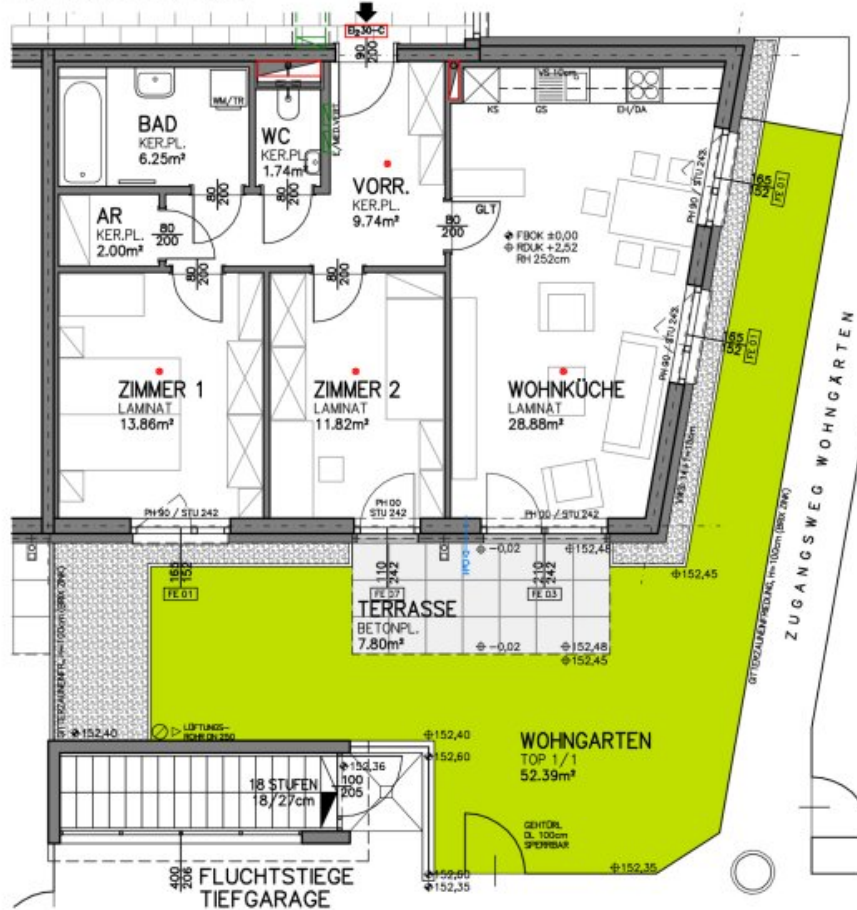

Maßstab 1/100: 0 1 2 3 4 5m

WOHNHAUSANLAGE 7000 EISENSTADT / AM BAHNDAMM

STIEGE:	1
WOHNUNG:	TOP 1
GESCHOSS:	EG
WOHNNUTZFLÄCHE:	74,29 m ²
TERRASSE:	7,80 m ²
GARTEN	52,39 m ²
EINLAGERUNGSRAUM:	4,77 m ²

ÜBERSICHT:



GESTALTERISCHE UND TECHNISCHE ÄNDERUNGEN VORBEHALTEN!
EINRICHTUNG GEHÖRT NICHT ZUR AUSSTATTUNG / STAND: 31. AUGUST 2023

BAUMEISTER JOSEF PANIS
GesmbH & CO KG
PLANUNG BAULEITUNG
2780 Wiener Neudorf, Donaustr. 11 • Tel.: 02262 21890, Fax: 02262 20843, e-mail: info@panis.at

WEITERE 36 PKW - STELLPLÄTZE SIND OBERIRDISCH LT. LAGEPLAN SITUIERT !

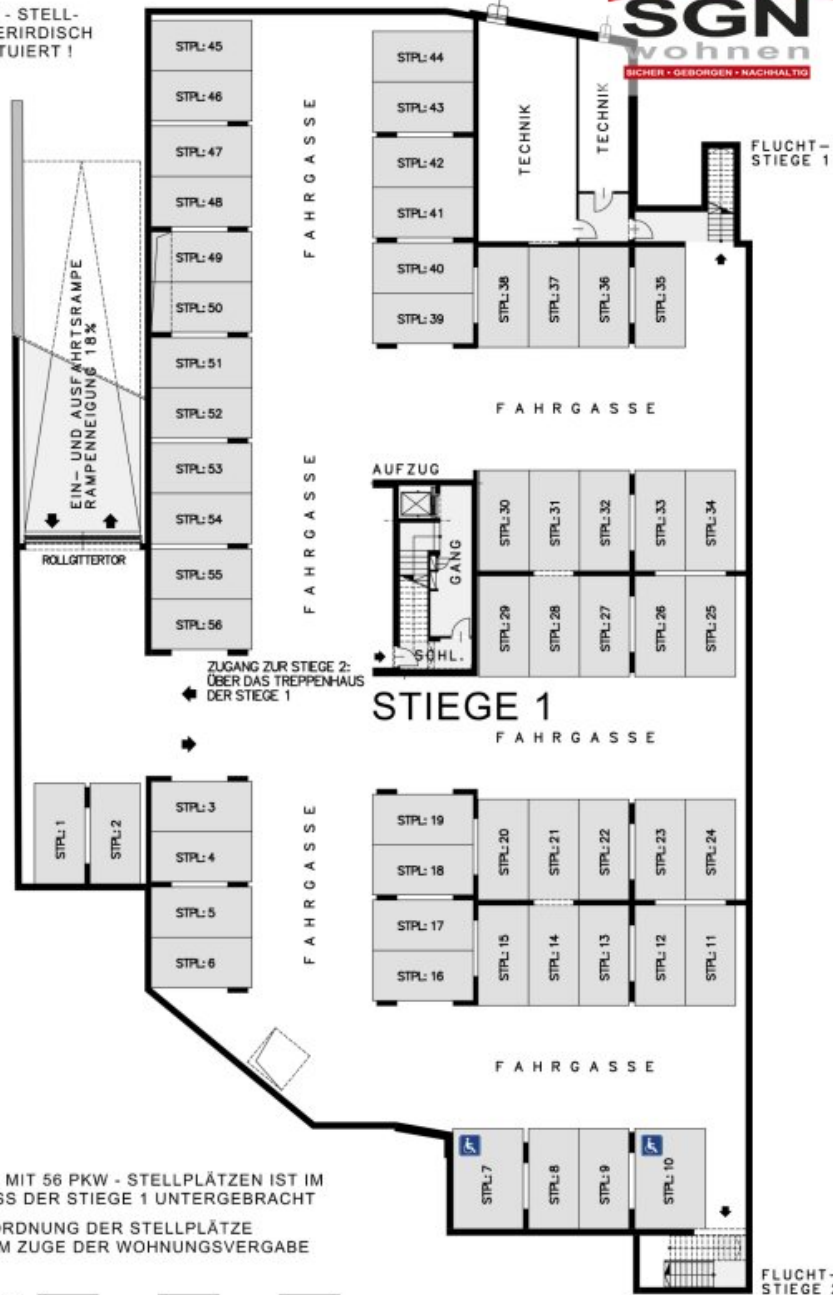

ZUGANG ZUR STIEGE 2: ÜBER DAS TREPPENHAUS DER STIEGE 1

DIE TIEFGARAGE MIT 56 PKW - STELLPLÄTZEN IST IM KELLERGESCHOSS DER STIEGE 1 UNTERGEBRACHT
DIE GENAUE ZUORDNUNG DER STELLPLÄTZE ERFOLGT ERST IM ZUGE DER WOHNUNGSVERGABE

Maßstab 1/300: 0 3 6 9 12 15m

WOHNHAUSANLAGE 7000 EISENSTADT / AM BAHNDAMM

STIEGE: 1
GESCHOSS: KG

ÜBERSICHT:



ÜBERSICHTSPLAN TIEFGARAGE IM KG DER STIEGE 1

GESTALTERISCHE UND TECHNISCHE ÄNDERUNGEN VORBEHALTEN!
EINRICHTUNG GEHÖRT NICHT ZUR AUSSTATTUNG / STAND: 31. AUGUST 2023

BAUMEISTER JOSEF PANIS
Geometrie & CO KG
PLANUNG BAULEITUNG
7100 Wien Neudorf, Donaustr. 11 - Tel. 02262071805, Fax 0226209045, e-mail: info@panis.at



Maßstab 1/700: 0 7 14 21 28 35m

WOHNHAUSANLAGE 7000 EISENSTADT / AM BAHNDAMM

GESAMTLAGEPLAN

GESTALTERISCHE UND TECHNISCHE ÄNDERUNGEN VORBEHALTEN!
EINRICHTUNG GEHÖRT NICHT ZUR AUSSTATTUNG / STAND: 17. JUNI 2024

BAUMEISTER JOSEF PANIS
Gesamtheit & CO KG
PLANUNG **BAULEITUNG**
2700 Wiener Neustadt, Donaustr. 11, Tel.: 022221761, Fax: 022220943, e-mail: jk@panis.at

LAGE IM STADTGEBIET VON EISENSTADT



Objektbeschreibung

„GO 2 EISENSTADT 4 LIVING“- 3-Zimmer-Gartenwohnung mit Pfiff

Die Wohnung verfügt über einen großzügigen, gut belichteten Wohn-Küche-Bereich mit direktem Ausgang auf die S/O-ausgerichtete Terrasse und den Eigengartenanteil, welcher zwei Seiten der Wohnung umschließt.

Die beiden Schlafräume sind rechteckig und ansprechend, ein Raum verfügt ebenfalls über einen direkten Ausgang auf die Terrasse.

Das Badezimmer ist mit Badewanne ausgestattet und ist auch ein Waschmaschinenanschluss ausgeführt, daran angrenzend, ein separates WC, welches auch mit einem Handwaschbecken ausgestattet ist.

Der ebenfalls in der Wohnung situierte Abstellraum hat rd. 2 m².

Alle genannten Räume sind zentral über das Vorzimmer erreichbar, dieses bietet genügend Platz um für ein entsprechendes Entree zu sorgen.

Zur Wohnung sind der PKW-Abstellplatz Nr.: 3 und der PKW-Tiefgaragenplatz Nr.: 1 zugehörig, ebenso wie ein Einlagerungsraum mit rd. 4,7 m².

EIGENTUMSOPTION

Dem Mieter wird das zeitlich befristete Recht eingeräumt, bei Vorliegen der in den §§ 15b und 15f WGG normierten Voraussetzungen sowie der untenstehenden Regelungen, frühestens nach fünfjähriger Dauer seines Miet- oder Nutzungsvertrages, das von ihm gemietete Wohnobjekt zum nächstmöglichen 01.01., zu einem dann von der Vermieterin bekanntzugebenden Kaufpreis, zu kaufen.

Für diese Kaufoption gelten darüber hinaus folgende Regelungen:

Der Mieter kann je einen Antrag vom sechsten bis zum Ablauf des zehnten, vom elften bis zum Ablauf des fünfzehnten und

vom sechzehnten bis zum Ablauf des zwanzigsten Jahres stellen.

Ab Beginn des 31. Jahres nach Erstbezug der Baulichkeit besteht kein Anspruch auf

nachträgliche Übereignung mehr.

Der Bauvereinigung steht im Fall der nachträglichen Übertragung der Wohnung in das Eigentum (Miteigentum, Wohnungseigentum) ein Vorkaufsrecht zu, das im Grundbuch einzuverleiben ist und dessen Rechtsfolgen im Kaufvertrag zu

erläutern sind. Das Vorkaufsrecht darf ohne Zustimmung der Bauvereinigung binnen fünfzehn Jahren nach Abschluss des

Kaufvertrages nicht gelöscht werden. Es erlischt entweder nach Leistung des Differenzbetrages oder spätestens nach fünf-

zehn Jahren.

Der Eigentümer hat im Fall einer (Weiter-)Übertragung binnen fünfzehn Jahren nach Abschluss des Kaufvertrages den Differenzbetrag, der sich aus dem Vergleich des dem Käufer bekanntzugebenden Verkehrswerts im Zeitpunkt des Abschlusses

des Kaufvertrages mit dem vereinbarten Kaufpreis ergibt, an die Bauvereinigung zu leisten. (§ 15g WGG)

Infrastruktur / Entfernungen

Gesundheit

Arzt <325m

Apotheke <1.125m

Klinik <7.800m

Krankenhaus <1.475m

Kinder & Schulen

Schule <1.150m

Kindergarten <750m

Universität <1.050m

Höhere Schule <1.300m

Nahversorgung

Supermarkt <250m

Bäckerei <650m

Einkaufszentrum <225m

Sonstige

Bank <300m

Geldautomat <300m

Post <700m

Polizei <1.000m

Verkehr

Bus <75m

Autobahnanschluss <1.400m

Bahnhof <475m

Angaben Entfernung Luftlinie / Quelle: OpenStreetMap