

Nickelgasse 4 - KARMAliter living



Objektnummer: 18048

**Eine Immobilie von B2C Team Realtrade Immobilien Vermittlungs
GmbH**

Zahlen, Daten, Fakten

Adresse	Nickelgasse 4
Art:	Wohnung
Land:	Österreich
PLZ/Ort:	1020 Wien
Zustand:	Voll_saniert
Alter:	Altbau
Wohnfläche:	135,98 m ²
Zimmer:	5
Bäder:	2
WC:	2
Balkone:	1
Heizwärmebedarf:	B 36,00 kWh / m ² * a
Gesamtenergieeffizienzfaktor:	B 0,86
Kaufpreis:	1.265.000,00 €
Provisionsangabe:	

3% des Kaufpreises zzgl. 20% USt.

Ihr Ansprechpartner



Rafael Karschigijew

B2C Team Realtrade Immobilien Vermittlungs GmbH
Rotenturmstraße 29/8
1010 Wien

T +43 1 535011342





REALTRADE
IMMOBILIENVERMITTLUNG



REALTRADE
IMMOBILIENVERMITTLUNG



REALTRADE
IMMOBILIENVERMITTLUNG



KARMA
liter
LIVING

NICKELGASSE 4, 1020 WIEN

TOP 5 | 3. OG

Wohnfläche 135,98 m²
Balkon..... 5,51 m²

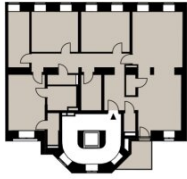

Exklusiver Verkauf durch:

REALTRADE
IMMOBILIENVERMITTLUNG

living@karmaliterliving.at

www.karmaliterliving.at

EIN PROJEKT DER

REALTRADE
IMMOBILIENVERMITTLUNG

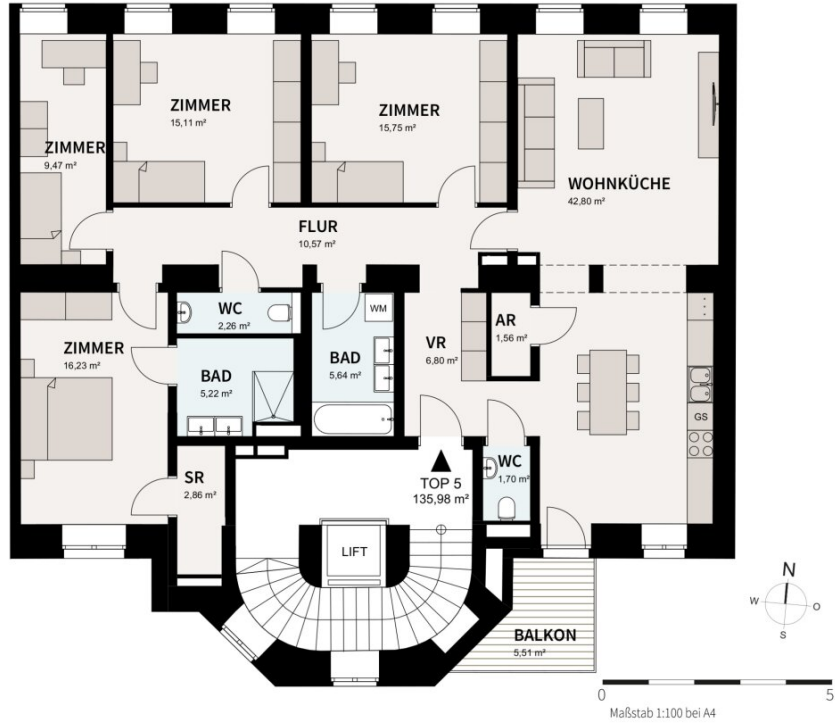

Die dargestellte Möblierung, ausgenommen die in der Bau- und Ausstattungsbeschreibung enthaltene, ist nicht Bestandteil des Lieferumfanges und dient nur als Einrichtungsvorschlag. Alle dargestellten Gegenstände haben symbolhaften Charakter. Spielplatz und Gartengestaltung im Kaufpreis nicht enthalten. Druck- und Satzfehler, sowie Irrtümer und baulich bedingte Änderungen vorbehalten. Die Wohnungsgrößen sind Circa Angaben. Maßgeblich ist in jedem Fall der Kaufvertrag.

Objektbeschreibung

KarmAliter Living

Wohlfühlwohnen – der generalsanierte Altbau mit exklusivem Dachgeschoßausbau bietet ein besonderes Wohnerlebnis. 8 individuelle, mit Charme und Liebe zum Detail überzeugende Grundrisse machen die Nickelgasse 4 zur Top Wohnadresse im Herzen Wiens. Ganz nahe dem Karmelitermarkt – in bester, attraktiver Lage stehen 2-5 Zimmer Wohnungen ab sofort zum Kauf zur Verfügung. Die Eleganz des saniertes Eingangsbereiches, Pendelleuchten-Schick und zeitloses Fliesendesign – begeistert ebenso wie die Ausführung einer hochwertigen Ausstattung jeder einzelnen Wohnung.

Eckdaten

- Topsanierte Eigentumswohnungen und DG Ausbau mit Wohnflächen von ca. 47 bis 136 m²
- Gehobener Wohnkomfort mit exklusiver Ausstattung
- Altbau-Schick
- Balkone und Terrassen mit Blick in den Innenhof
- Beste Infrastruktur
- Nahe Karmelitermarkt
- Beheizung mittels Luftwärmepumpe

Mehr Infos unter www.karmaliterliving.at

ENERGIEAUSWEISVORLAGEGESETZ: Das Projekt KARMA(LITER) LIVING schafft optimalen Komfort bei gleichzeitig niedrigem Energiebedarf. Heizwärmebedarf und fGEE siehe Exposés.

KAUFBEDINGUNGEN: Die gegenständlichen Wohneinheiten werden schlüsselfertig zum Kauf angeboten. Im Zuge der Kaufvertragsunterzeichnung erfolgt die Grundbucheintragung.

KAUFPREISE (lastenfrei): siehe Preisliste

NEBENKOSTEN BEI KAUFVERTRAG: 3% Maklerhonorar zzgl. 20% USt., 3,5% Grunderwerbssteuer, 1,1% Grundbucheintragungsgebühr, Kosten der Vertragserrichtung und Treuhandabwicklung durch RA-Kanzlei am Kai, Franz-Josefs-Kai 31/1/6c, 1010 Wien : 1,5 % des Kaufpreises zzgl. 20% USt., Barauslagen und Beglaubigungskosten. Bei Fremdfinanzierung erhöht sich das Honorar auf 1,8 % des Kaufpreises zzgl. 20 % USt., Barauslagen und Beglaubigungskosten.

INFORMATIONEN- UND AUFKLÄRUNGSPFLICHTEN: Beim gegenständlichen Angebot liegt ein wirtschaftliches Naheverhältnis zwischen dem Verkäufer und der B2C Team Realtrade Immobilien Vermittlungs GmbH vor, der Immobilienmakler wird nicht als Doppelmakler tätig. Bitte haben Sie Verständnis, dass wir aufgrund der Nachweispflicht gegenüber dem Eigentümer nur **Anfragen mit vollständiger Anschrift und Telefonnummer beantworten können!** Aufgrund langjähriger Erfahrung und zertifizierter Kompetenz in Immobilienangelegenheiten legen wir großen Wert auf umfassende Information und Beratung.

Infrastruktur / Entfernungen

Gesundheit

Arzt <150m
Apotheke <225m
Klinik <350m
Krankenhaus <550m

Kinder & Schulen

Schule <225m
Kindergarten <300m
Universität <625m
Höhere Schule <675m

Nahversorgung

Supermarkt <175m
Bäckerei <200m
Einkaufszentrum <1.450m

Sonstige

Geldautomat <250m
Bank <250m
Post <250m
Polizei <225m

Verkehr

Bus <150m

U-Bahn <225m

Straßenbahn <300m

Bahnhof <150m

Autobahnanschluss <2.575m

Angaben Entfernung Luftlinie / Quelle: OpenStreetMap