Das Schmuckstück! Familienwohntraum am Quarzweg mit zwei Terrassen!

Objektnummer: 5660/6654

Eine Immobilie von Bero Immobilien GmbH

Zahlen, Daten, Fakten

Art:	Wohnung - Dachgeschoß
Land:	Österreich
PLZ/Ort:	1210 Wien
Baujahr:	2024
Zustand:	Erstbezug
Alter:	Neubau
Wohnfläche:	83,62 m²
Nutzfläche:	105,20 m²
Zimmer:	2
Bäder:	1
WC:	1
Terrassen:	2
Heizwärmebedarf:	B 24,30 kWh / m² * a
Gesamtenergieeffizienzfaktor:	A 0,73
Kaufpreis:	590.000,00 €

Provisionsangabe:

Provision bezahlt der Abgeber.

Ihr Ansprechpartner

Lydia Knam

Bero Immobilien GmbH
Elisabethstraße 22 Top 2
1010 Wien

H +43 664 25 31 582

Gerne stehe ich Ihnen für weitere Informationen oder einen Besichtigungstermin zur Verfügung.

BERO
IMMOBILIEN

Das Schmuckstück

Leben am Quarzweg

BERO

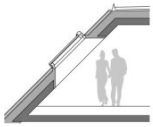

SCHNITT A

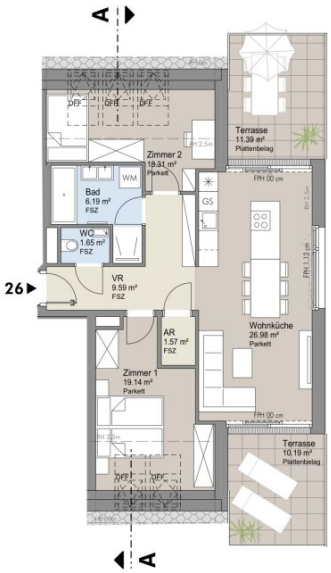

Das Schmuckstück

Leben am Quarzweg

Quarzweg 1, 1210 Wien

2. DACHGESCHOSS

Top 26 3 ZIMMER WOHNUNG

Vorraum	9,59 m²
Bad	6,19 m²
Abstellraum	1,57 m²
WC	1,65 m²
Zimmer 1	19,14 m²
Zimmer 2	18,31 m²
Wohnküche	26,98 m²
Wohnnutzfläche gesamt	**83,43 m²**
Kellerabteil	2,50 m²
Terrasse/Balkon	21,58 m²
Raumhöhe	ca. 2,50 m

ÜBERSICHTSPLAN 2.DACHGESCHOSS

Unverbindliche Plankopie. Änderungen während der Bauausführung infolge Behördenauflagen, haustechnischer und konstruktiver Maßnahmen vorbehalten!

Alle Flächen sind ca. Angaben. Höhenangaben beziehen sich auf Fußbodenoberkante. Längen-, Höhen-, und Flächenangaben entsprechen den Rohbaumaßen. Divergenzen der Flächen bei Rundungen im hundertstel Bereich sind möglich.

Baubliche Toleranzen sind zulässig. Dieser Plan ist nicht für die Bestellung von Einbaumöbeln verwendbar. Naturmaße erforderlich!

Hinsichtlich der Boden- und Wandbeläge, sowie der Elektro-, Sanitär und sonstigen Ausstattungen gilt ausschließlich die jeweils aktuelle Bau- und Ausstattungsbeschreibung; dargestellte Einrichtungsgegenstände dienen nur der Veranschaulichung und werden nicht geliefert.

Sanitärgegenstände sind symbolisch dargestellt. Änderungen diesbezüglich behalten wir uns vor.

0 5 m

N

Aufenthaltsraum	
Nebenraum	
Sanitärraum	
Garten	
Terrasse/Balkon	
Entwässerungsrinne	
Traufenstreifen	
abgehängte Decke	
Allgemeine Grünfläche	
Böschung	

VR	Voraum
AR	Abstellraum
SR	Schrankraum
RAR	Regenfallrohr
FSZ	Feinsteinzeug
FPH	Fertigparapethöhe
DFF	Dachflächenfenster

DATUM 13.11.2023

EIN PROJEKT DER

Quarzweg 1
Projektentwicklung GmbH
Rennbahnstraße 2
3100 St. Pölten

NOE IMMOBILIEN DEVELOPMENT GMBH

BERO IMMOBILIEN

Objektbeschreibung

Das Schmuckstück - ein Juwel in der Stadt!

Ihr neues Zuhause

Ruhe, Erholung, viel Grün und gleichzeitig Urbanität – „Das.Schmuckstück“ am Quarzweg 1 in 1210 Wien bietet dies alles! Der Stadtteil „Donaufeld“ in Wien Floridsdorf besticht durch seine perfekte Infrastruktur gepaart mit unzähligen nahegelegenen Erholungsmöglichkeiten. Mit den fußläufig erreichbaren Öffis bewältigen Sie hier unkompliziert sämtliche Wege im Alltag. Sportliebhaber können über das sehr gut ausgebaute Radwegenetz den Bezirk sowie die Attraktivitäten entlang der Donau erkunden/erleben. Die künftigen Bewohnerinnen und Bewohner dürfen sich auf durchdachte Grundrisse, hochwertige Ausführung sowie persönliche Freiräume freuen, die für ein lebenswertes Wohlfühl-Ambiente in den eigenen vier Wänden sorgen.

Fakten im Überblick:

- zeitgemäßes Wohnen und moderne Ausstattung
- **gute Infrastruktur** und Verkehrsanbindung sowie **Nahversorgung**
- Wohnungsgrößen von rd. 47 bis 94 m²
- maximale **Wohlfühlatmosphäre** in lichtdurchfluteten, sonnigen Räumen
- **Moderne Badausstattung**, kombiniert mit hochwertigen Wand- und Bodenfliesen
- **Echtholz-Parkettböden** in Dielenoptik in den Wohnräumen
- funkgesteuerter Außensonnenschutz
- **Fußbodenheizung**

- großzügige, begrünte Allgemeinflächen
- Kleinkinderspielplatz
- **Luft-Wärmepumpe**
- **Photovoltaikanlage**
- Lift vom Kellergeschoss bis ins Dachgeschoss
- E-Mobilität (Vorbereitung)

Top 26:

Diese Wohnung befindet sich im zweiten Dachgeschoss und verfügt über zwei sehr gut geschnittene Schlafräume und einen sehr großzügigen Wohnraum mit offener Küche. Durch ihre gute Situierung bietet die Küche viel Platz, um sich kulinarisch entfalten zu können. Das Badezimmer verfügt über eine Badewanne und die Toilette ist separat zu begehen. Durch die großzügigen Fensterflächen werden die Räume mit ausreichend Tageslicht versorgt, welches ein angenehmes Wohngefühl vermittelt. Vom Wohnzimmer gelangen Sie auf die Terrassen, welche einladen den Tag mit einem Glas Wein entspannt ausklingen zu lassen.

Vereinbaren Sie einen unverbindlichen Beratungstermin.

Wir freuen uns sehr auf ein persönliches Gespräch mit Ihnen!

Ihr neues Zuhause bietet vielfältige Möglichkeiten der Freizeitgestaltung. Mit dem Fahrrad ist man – ab Projektadresse – in nur ca. 4 min am Mühlschüttel Park (An der Oberen Alten Donau) oder beim Floridsdorfer Bad. Auch der Floridsdorfer Wasserpark oder der Donaupark sind so in nur wenigen Minuten erreichbar. Veranstaltungen wie das traditionelle Leopoldauer Erntedankfest oder Weinfeste in der beliebten Wiener Heurigengegend Stammersdorf sind weit über die Bezirksgrenzen hinaus bekannt. Ein kleiner Tipp: mit der nur wenige Meter entfernten 26er Straßenbahn gelangen Sie ohne Umstieg direkt zum jährlich stattfindenden Wiener Weinwandern.

Wir weisen ausdrücklich auf unser wirtschaftliches Naheverhältnis mit dem Abgeber/der Abgeberin hin! Irrtum und Änderungen vorbehalten! Die angeführten Bilder sind Visualisierungen. Abänderungen zur tatsächlichen Ausführung können resultieren. Die auf den Bildern ersichtlichen Einrichtungsgegenstände und Accessoires werden nicht mitverkauft. Eventuelle Änderungen der vorliegenden Baubeschreibung und Planung, die sich auf Grund von behördlichen Auflagen, Höherer Gewalt, Lieferengpässe, Kundenwünschen oder sonst notwendigen technischen Gründen ergeben, bleiben vorbehalten. Die ursprünglich ausgeschriebene Qualitätsnorm wird jedoch jederzeit gewährleistet. Alle Angaben ohne Gewährleistungsanspruch! Die Angaben im Exposé erfolgen im Auftrag unseres Auftraggebers. Für die Richtigkeit und Vollständigkeit der uns zur Verfügung gestellten Unterlagen/Auskünfte durch Veräußerer, Behörden usw. übernehmen wir keine Gewähr. Eigene Haftung ist ausgeschlossen.

Wir weisen darauf hin, dass zwischen dem Vermittler und dem zu vermittelnden Dritten ein familiäres oder wirtschaftliches Naheverhältnis besteht.

Der Vermittler ist als Doppelmakler tätig.

Infrastruktur / Entfernungen

Gesundheit

Arzt <500m
Apotheke <500m
Klinik <1.500m
Krankenhaus <1.500m

Kinder & Schulen
Schule <500m
Kindergarten <500m
Universität <1.000m
Höhere Schule <1.500m

Nahversorgung
Supermarkt <500m
Bäckerei <500m
Einkaufszentrum <1.500m

Sonstige
Geldautomat <500m
Bank <1.000m
Post <500m
Polizei <1.000m

Verkehr
Bus <500m
U-Bahn <1.000m
Straßenbahn <500m
Bahnhof <1.000m
Autobahnanschluss <2.000m

Angaben Entfernung Luftlinie / Quelle: OpenStreetMap