

Rohdachböden in außergewöhnlicher Lage!

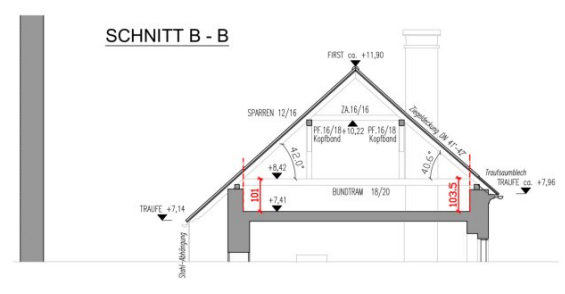
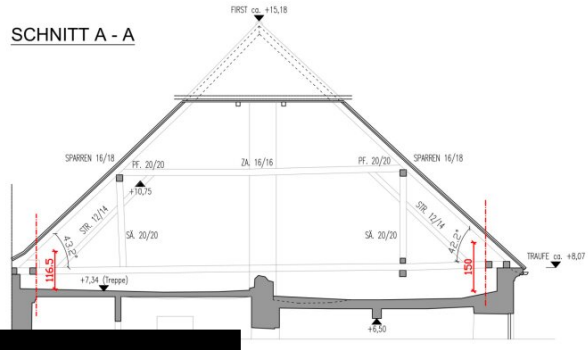
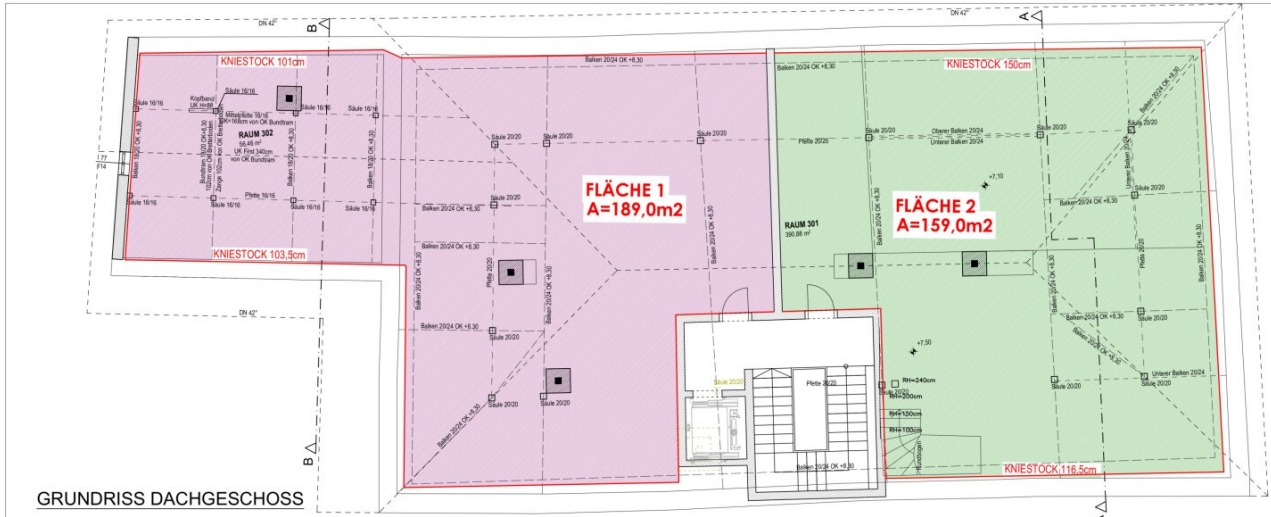

ImmobilienRothbart

BESTANDSPLAN		BAUHERR:		<small> Dieser Plan ist ein Entwurf und darf nicht ohne Zustimmung des Auftraggebers an Dritte weitergegeben werden. Die Ausführung ist dem Auftraggeber überlassen. </small>
OCKO+PARTNER BAU-CONTROLL GMBH <small>1000 Bruck/Wur • Hauptstraße 27 • Tel. 030.2524.066 • www.ockocontrol.de</small>		PROJEKT: BESTANDSPLAN SCHIFFGASSE 11 1000 BRUCK/WUR		
PLANINHALT: GRUNDRISS DACHGESCHOSS SCHNITT A-A, B-B		M 1:100		ERSETZT DURCH: [] ERSATZ FÜR: [] DATUM: 05.12.2023

Objektnummer: 4549

Eine Immobilie von RKR diewohnmakler OG

Zahlen, Daten, Fakten

Adresse

Art:

Land:

PLZ/Ort:

Provisionsangabe:

Schiffgasse

Wohnung - Dachgeschoß

Österreich

8600 Bruck an der Mur

3% des Kaufpreises zzgl. 20% USt.

Ihr Ansprechpartner



akad. Immobilienmanager Ing. Peter Rothbart

Immobilien Rothbart GmbH

Koloman-Wallisch-Platz 4

8600 Bruck an der Mur

H 06607286706

Gerne stehe ich Ihnen für weitere Informationen oder einen Besichtigungstermin zur Verfügung.

Objektbeschreibung

Rohdachböden mit 159 m² oder/und 189 m² in herrlicher Lage an der Mur. Preis pro m² € 600,- zuzüglich aliquoter Liftkosten am gesamten Haus.

Wir weisen darauf hin, dass zwischen dem Vermittler und dem zu vermittelnden Dritten ein familiäres oder wirtschaftliches Naheverhältnis besteht.

Der Vermittler ist als Doppelmakler tätig.

Infrastruktur / Entfernungen

Gesundheit

Arzt <75m

Apotheke <175m

Krankenhaus <1.600m

Kinder & Schulen

Schule <150m

Kindergarten <425m

Universität <6.900m

Nahversorgung

Supermarkt <275m

Bäckerei <175m

Einkaufszentrum <300m

Sonstige

Bank <100m

Geldautomat <100m

Post <100m

Polizei <3.800m

Verkehr

Bus <100m

Autobahnanschluss <775m

Bahnhof <1.000m

Flughafen <7.250m

Angaben Entfernung Luftlinie / Quelle: OpenStreetMap