

4 Zimmer Terrassen Wohnung in einer Ebene nahe Altedonau



Objektnummer: 250

Eine Immobilie von Ildiko Pari

Zahlen, Daten, Fakten

Adresse	Fahrbachgasse
Art:	Wohnung - Terrassenwohnung
Land:	Österreich
PLZ/Ort:	1210 Wien
Baujahr:	2022
Zustand:	Erstbezug
Alter:	Neubau
Wohnfläche:	91,82 m ²
Nutzfläche:	102,16 m ²
Zimmer:	4
Bäder:	1
WC:	2
Balkone:	1
Keller:	2,00 m ²
Heizwärmebedarf:	B 27,40 kWh / m ² * a
Gesamtenergieeffizienzfaktor:	A 0,71
Kaufpreis:	599.000,00 €
Betriebskosten:	184,00 €
USt.:	18,40 €
Provisionsangabe:	

3% des Kaufpreises zzgl. 20% USt.

Ihr Ansprechpartner



Ildiko Pari



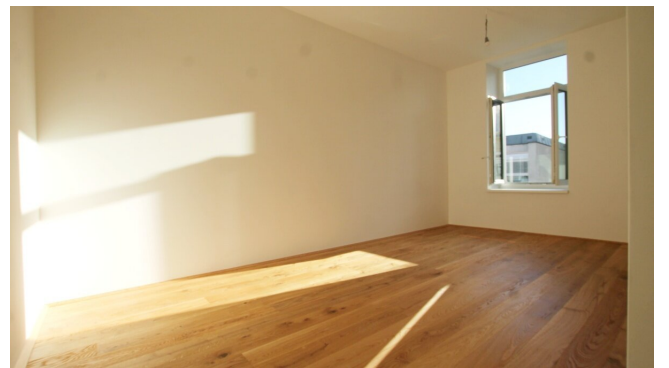









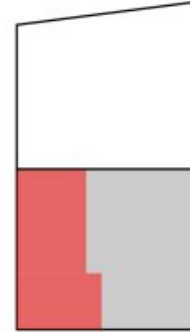
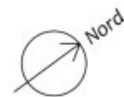

LAGE IM HAUS

Top 10

VORRAUM	4,28	m ²
WOHNZIMMER	20,45	m ²
KÜCHE	11,88	m ²
FLUR	6,68	m ²
WC	2,61	m ²
ABSTR	2,63	m ²
BAD	6,83	m ²
ZIMMER 1	10,62	m ²
ZIMMER 2	11,22	m ²
ZIMMER 3	14,62	m ²
WNFL	91,82	m²

BALKON	10,34	m ²
GARTEN (im Hof)	-	m ²

FLÄCHEN

ABSTR	Abstellraum
DFB	Dachflächenfenster
DU	Dusche
ELR	Einlagerungsraum (im Keller)
EV	Elektroverteiler
FBHV	Fußboden-Heizungsverteiler
TRH	Treppenhaus
WA	Wanne
WM	Waschmaschinenanschluß
WNFL	Wohnnutzfläche

LEGENDE

GRUNDRISS 3. OBERGESCHOSS

Änderungen auf Grund behördlicher Auflagen, neuer technischer Grundlagen vorbehalten. Planänderungen infolge konstruktiver und / oder technischer Maßnahmen vorbehalten. Änderungen der Nutzflächen und Freiflächen bis zu +/- 3% sind zulässig. Höhen und Flächenangaben entsprechen den Rohbaumaßen. Bauübliche Toleranzen sind zulässig. Dieser Plan ist nicht für die Bestellung von Einbaumöbel verwendbar. Naturmaße erforderlich. Dargestellte Einrichtungsgegenstände sind illustrativ und nicht Verkaufsgegenstand. Dargestellte Sanitärgegenstände sind Verkaufsgegenstand. Deren Lage und die Ausführung kann jedoch geringfügig variieren. Boden und Wandbeläge, Elektro-, Sanitär und sonstige Ausstattungen laut gültiger Bau- und Ausstattungsbeschreibung.

BRIVAG

Fahrbachgasse, 1210 Wien
3rd floor

Financing example 20% equity

Purchase price:	624.000,- €
+ Additional purchase costs	62.400,- €
- Own funds (20%)	138.000,- €
+ Additional financing costs	17.400,- €
Loan amount:	567.000,- €
Financing details:	
• Term	35 years
• Fixed interest term	25 years
• Interest rate	3.75%
total monthly load	2.447,- €

Financing example Top condition

Purchase price:	624.000,- €
+ Additional purchase costs	62.400,- €
- Own funds (40%)	275.000,- €
+ Additional financing costs	13.100,- €
Loan amount:	425.000,- €
Financing details:	
• Term	35 years
• Fixed interest term	10 years
• Interest rate	3.35%
total monthly load	1.820,- €

Your savings

1.1% land registry entry fee
1.2% lien registration fee*****

*3.5% property transfer tax; 1.8% purchase contract preparation costs ** when calculating the subsidized loan, a young family with a child entitled to maintenance was assumed. All information about the subsidized loan can be found under your section text ***this equity requirement only applies to the current fixed-interest offer. Financing is generally possible from an equity investment of approx. € 138.000 ****Requirements: at least two people who will be registered as their main residence in the property to be financed in the future & no other property ownership. *****temporary cancellation of the land register and lien registration fee according to parliamentary correspondence No. 281 of March 20, 2024 The total burden (excluding subsidized loan) with a repayment period of 35 years and a fictitious interest rate assumption of 3.75% over the remaining term of 25 years is approx. € 1.040.000. All ancillary bank costs were taken into account in the calculation

IMMO MASTER
ACADEMIC BUSINESS DEVELOPMENT

Contact details:
BRIVAG Holding GmbH
www.brivag.at
office@brivag.at

Wiesingerstraße 3/8, 1010 Vienna
+43 01 3940025
FN561062t

Objektbeschreibung

Seine **elegante, gegliederte Fassade** erinnert an die Vergangenheit, alles ist jedoch **neu** oder **komplett renoviert**.

Der eleganten Erscheinung folgt das **Tageslicht durch große Glastüren**, die zum **Aufzug** oder sogar zu den **Gartenwohnungen** führen.

Das Erdgeschoss ist **barrierefrei**, mit **allen Annehmlichkeiten** wie einem **Fahrradabstellraum** oder **Kinderwagenabstellraum**. Jede Wohnung hat einen **gut temperierten, alten, dickwandigen Keller** mit einem glatten Boden, welcher mit Harz gefüllt ist.

Die Wohnungen entsprechen allen Anforderungen und **modernen Energiebedürfnissen**.

Den **Luxus des Stadtlebens** bieten die **Einkaufszentren, Gesundheits- und Sporteinrichtungen** und das **ausgezeichnete öffentliche Verkehrsnetz**, die alle in **einer halben Minute zu Fuß** zu erreichen sind. In der Freizeit bietet die **Alte Donau**, welche über einen schönen, von **Bäumen gesäumten Weg** erreichbar ist, Wassersportler:innen die Möglichkeit zum **Segeln, Kajakfahren, Kanufahren, Stand-UP-Paddle-Boarding** und **Schwimmen**. Die Gegend ist von einem **Radwegenetz** durchzogen.

Für weitere Fragen und einen Besichtigungstermin stehe ich Ihnen sehr gerne zur Verfügung!

Frau Ildiko PARI, MSc. Tel: 0676/6024667, E-Mail: jp@immomaster.at

Bitte beachten Sie, dass wir aufgrund der Nachweispflicht gegenüber dem Eigentümer nur Anfragen mit vollständiger Angabe der Anschrift und Angaben zur Person (Vor- und Nachname, Wohnadresse, Telefonnummer, E-Mail-Adresse) bearbeiten können.

Kaufvertragserrichter: Mag. Georg KAMPAS Börsegasse 9/4 1010 Wien

Es wird darauf hingewiesen, dass die angeführten Daten ausschließlich auf Informationen des Verkäufers oder Dritter (z.B. Behörden) beruhen, so daß für die Richtigkeit keine Gewähr übernommen werden kann!

Mehr Objekte finden Sie auf www.immomaster.at!

Möchten Sie eine Bewertung Ihrer Immobilie?

Sie wollen Ihr Haus, Ihr Grundstück oder Ihre Wohnung verkaufen oder vermieten?

Anfragen bitte an: office@immomaster.at

Aufgrund der seit 2014 geltenden EU-Richtlinien zum Fernabsatz- und Auswärtsgeschäfte-Gesetz können Objekt-Unterlagen erst nach Ihrer Bestätigung, daß Sie unser Tätigwerden als Immobilienvermittler wünschen und über Ihre Rücktrittsrechte aufgeklärt wurden, zugesendet werden. Sie erhalten daher eine E-Mail, in der Sie diese Punkte bestätigen müssen. Danach werden Ihnen die Detailunterlagen zum Objekt übermittelt.

Es entstehen durch diese Bestätigung keinerlei Kosten. Der Anspruch auf Provision in der Höhe von 3% des Kaufpreises zzgl. Umsatzsteuer entsteht mit der Rechtswirksamkeit des vermittelten Geschäfts.

Die berühmte **Komponisten-Dynastie** wäre stolz darauf, dass ein **visionärer Architekt** in der nach ihnen benannten Straße den Taktstock ergriff und die Auferstehung aus der Asche eines **schönen Wiener Mietshauses aus den frühen Jahren des letzten Jahrhunderts** komponierte.

Der Komponist der Gegenwart hat an alles gedacht und ließ das Haus nach den **heutigen Bedürfnissen** umbauen.

Seine **elegante, gegliederte Fassade** erinnert an die Vergangenheit, alles ist jedoch **neu** oder **komplett renoviert**.

Der eleganten Erscheinung folgt das **Tageslicht durch große Glastüren**, die zum **Aufzug** oder sogar zu den **Gartenwohnungen** führen.

Das Erdgeschoss ist **barrierefrei**, mit **allen Annehmlichkeiten** wie einem **Fahrradabstellraum** oder **Kinderwagenabstellraum**. Jede Wohnung hat einen **gut temperierten, alten, dickwandigen Keller** mit einem glatten Boden, welcher mit Harz gefüllt ist.

Die Wohnungen entsprechen allen Anforderungen und **modernen Energiebedürfnissen**.

Den **Luxus des Stadtlebens** bieten die **Einkaufszentren, Gesundheits- und Sporteinrichtungen** und das **ausgezeichnete öffentliche Verkehrsnetz**, die alle in **einer halben Minute zu Fuß** zu erreichen sind. In der Freizeit bietet die **Alte Donau**, welche über einen schönen, von **Bäumen gesäumten Weg** erreichbar ist, Wassersportler:innen die Möglichkeit zum **Segeln, Kajakfahren, Kanufahren, Stand-UP-Paddle-Boarding** und **Schwimmen**. Die Gegend ist von einem **Radwegenetz** durchzogen.

Lage, Aufteilung und Preis der 13 Wohnungen im Haus sind unten aufgeführt:

Geschoß	Top	Nutzfläche/m2	Zimmer	Balkon/m2	Garten/m2	Verkau
EG	2	81,78	3	16	23,6	49
1.OG	3	61,91	3	7,64		36
1.OG	4	49,27	2			26
1.OG	5	64,13	3	10,34		36
2.OG	6	61,91	3	7,64		38
2.OG	7	49,63	2			27
2.OG	8	63,76	3	10,34		40
3.OG	9	94,97	4	7,64		59

3.OG	10	91,82	4	10,34	59
DG Maisonette	11	105,28	4	18,52	67
DG Maisonette	12	97,1	4	14,78	59
DG Maisonette	13	105,46	4	20,29	69

Für weitere Fragen und einen Besichtigungstermin stehe ich Ihnen sehr gerne zur Verfügung!

Frau Ildiko PARI, MSc. Tel: 0676/6024667, E-Mail: ip@immomaster.at

Bitte beachten Sie, dass wir aufgrund der Nachweispflicht gegenüber dem Eigentümer nur Anfragen mit vollständiger Angabe der Anschrift und Angaben zur Person (Vor- und Nachname, Wohnadresse, Telefonnummer, E-Mail-Adresse) bearbeiten können.

Kaufvertragserrichter: Mag. Georg KAMPAS Börsegasse 9/4 1010 Wien

Es wird darauf hingewiesen, dass die angeführten Daten ausschließlich auf Informationen des Verkäufers oder Dritter (z.B. Behörden) beruhen, so daß für die Richtigkeit keine Gewähr übernommen werden kann!

Mehr Objekte finden Sie auf www.immomaster.at!

Möchten Sie eine Bewertung Ihrer Immobilie?

Sie wollen Ihr Haus, Ihr Grundstück oder Ihre Wohnung verkaufen oder vermieten?

Anfragen bitte an: office@immomaster.at

Aufgrund der seit 2014 geltenden EU-Richtlinien zum Fernabsatz- und Auswärtsgeschäfte-Gesetz können Objekt-Unterlagen erst nach Ihrer Bestätigung, daß Sie unser Tätigwerden als Immobilienvermittler wünschen und über Ihre Rücktrittsrechte aufgeklärt wurden, zugesendet werden. Sie erhalten daher eine E-Mail, in der Sie diese Punkte bestätigen müssen. Danach werden Ihnen die Detailunterlagen zum Objekt übermittelt.

Es entstehen durch diese Bestätigung keinerlei Kosten. Der Anspruch auf Provision in der Höhe von 3% des Kaufpreises zzgl. Umsatzsteuer entsteht mit der Rechtswirksamkeit des vermittelten Geschäfts.

Noch nichts gefunden? Wir informieren Sie über geeignete Immobilienangebote noch vor allen anderen.

Legen Sie jetzt Ihren individuellen Suchagenten unter folgendem Link an. Wir schicken Ihnen passende Immobilien exklusiv vorab zu.

[Suchagent anlegen](https://immomaster-ildiko-pari.service.immo/registrieren/de) - <https://immomaster-ildiko-pari.service.immo/registrieren/de>

Wir weisen darauf hin, dass zwischen dem Vermittler und dem zu vermittelnden Dritten ein familiäres oder wirtschaftliches Naheverhältnis besteht.

Der Vermittler ist als Doppelmakler tätig.

Infrastruktur / Entfernungen

Gesundheit

Arzt <250m

Apotheke <500m

Klinik <500m

Krankenhaus <1.500m

Kinder & Schulen

Schule <250m

Kindergarten <500m

Universität <250m

Höhere Schule <500m

Nahversorgung

Supermarkt <250m

Bäckerei <250m

Einkaufszentrum <250m

Sonstige

Geldautomat <250m

Bank <250m

Post <750m

Polizei <750m

Verkehr

Bus <250m

U-Bahn <250m

Straßenbahn <250m

Bahnhof <250m

Autobahnanschluss <1.000m

Angaben Entfernung Luftlinie / Quelle: OpenStreetMap