Domizil am Bach! Ruhige Lage - Nur 25 Autominuten vom P+R Hütteldorf

Hausansicht mit Carport

Objektnummer: 4532

Eine Immobilie von Rudi Dräxler Immobilientreuhand GesmbH

Zahlen, Daten, Fakten

Art:	Haus - Einfamilienhaus
Land:	Österreich
PLZ/Ort:	3052 Innermanzing
Baujahr:	1956
Zustand:	Teil_vollrenoviert
Alter:	Neubau
Wohnfläche:	165,00 m²
Zimmer:	7
Bäder:	2
WC:	2
Balkone:	1
Terrassen:	1
Stellplätze:	2
Heizwärmebedarf:	C 59,00 kWh / m² * a
Gesamtenergieeffizienzfaktor:	1,19
Kaufpreis:	590.000,00 €

Provisionsangabe:

3% des Kaufpreises zzgl. 20% USt.

Ihr Ansprechpartner

?Karin Hanika

Rudi Dräxler Immobilientreuhand GesmbH
Albert-Schweitzer-Gasse 6
1140 Wien

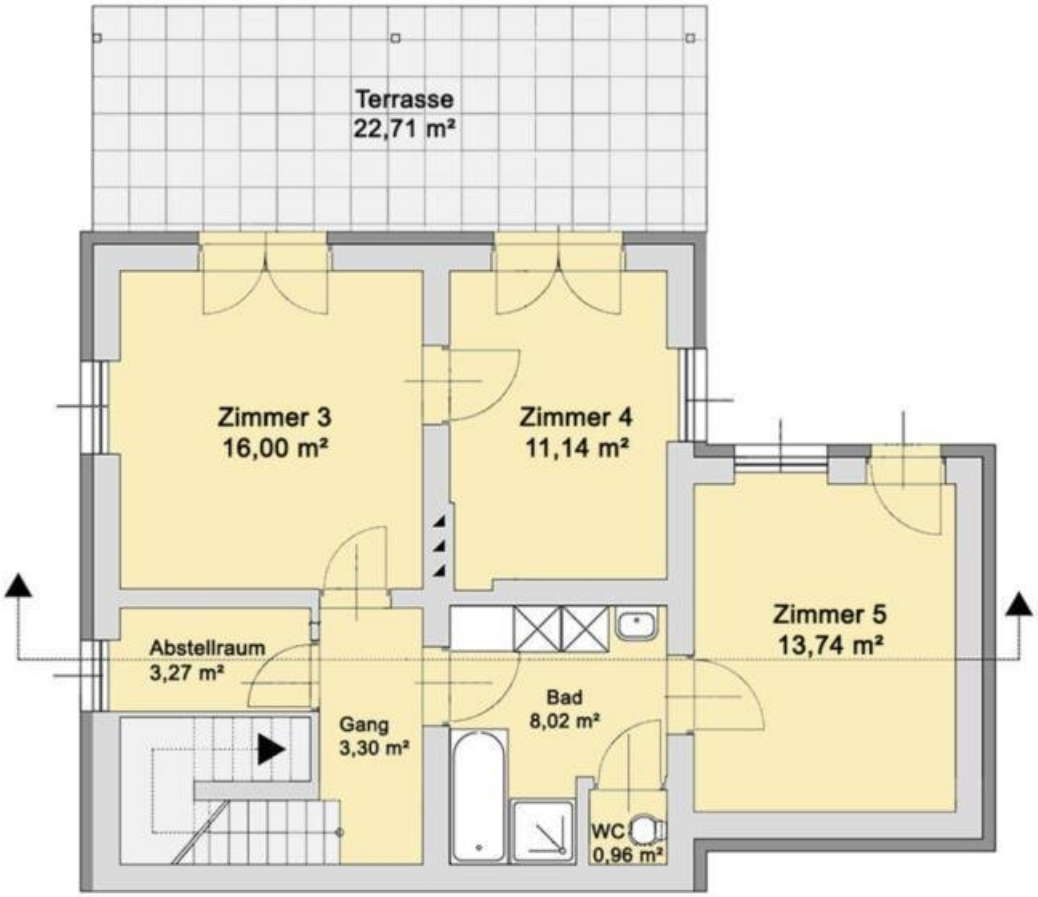
Terrasse
22,71 m²
Zimmer 3
16,00 m²
Zimmer 4
11,14 m²
Zimmer 5
13,74 m²
Abstellraum
3,27 m²
Gang
3,30 m²
Bad
8,02 m²
WC
0,96 m²

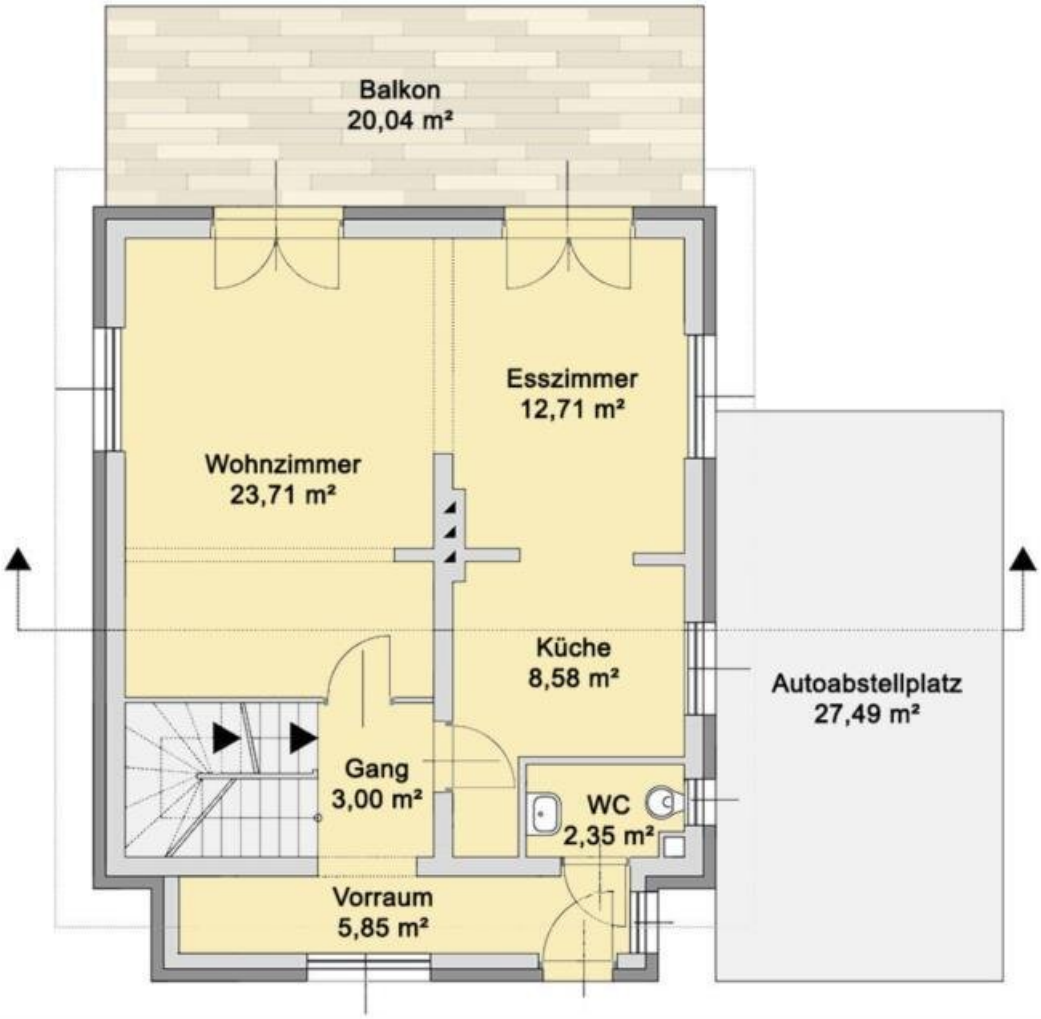
Balkon
20,04 m²
Esszimmer
12,71 m²
Wohnzimmer
23,71 m²
Küche
8,58 m²
Autoabstellplatz
27,49 m²
Gang
3,00 m²
WC
2,35 m²
Vorraum
5,85 m²

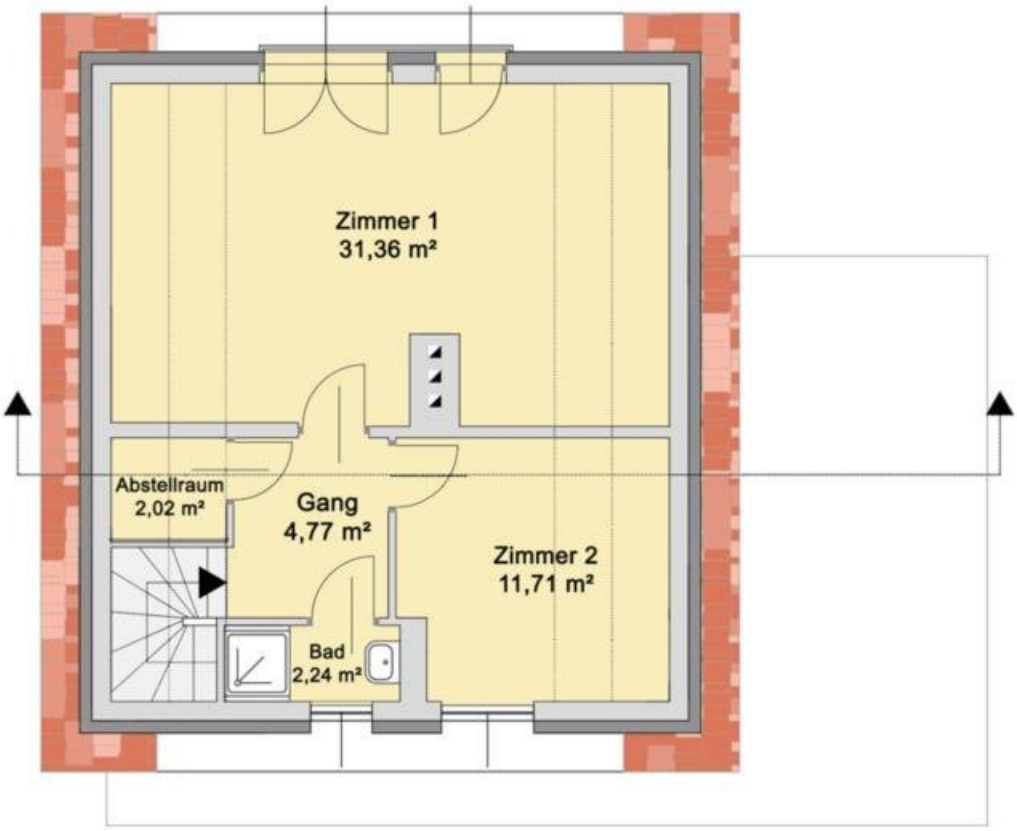
Zimmer 1
31,36 m²
Abstellraum
2,02 m²
Gang
4,77 m²
Zimmer 2
11,71 m²
Bad
2,24 m²

Objektbeschreibung

Dieses rundum äußerst gepflegte Einfamilienhaus befindet sich in herrlicher Ruhelage mit traumhaftem Grünblick in der Wienerwaldgemeinde Neustift-Innermanzing. Es wurde 1956 erbaut und 2015 bis 2021 vollständig saniert.

Im Ortsgebiet gibt es einen Kindergarten, eine Volksschule und die Neue Mittelschule Laabental. Weiterführende Schulen, eine Vielzahl an Einkaufsmöglichkeiten und einen Bahnhof mit halbstündlichen Verbindungen Richtung Wien bzw. St. Pölten findet man im 6 km entfernten Neulengbach. Mit dem Auto benötigt man 5 Minuten zur A1-Auffahrt Altlengbach. Das P+R Hütteldorf im westlichen Wien erreicht man in rund 25 Minuten, St.Pölten erreicht man in nur 15 Minuten. Mit dem stündlichen Bus benötigt man zum Bahnhof Eichgraben 15 Minuten und zur U4 Hütteldorf 35 Minuten.

Das Erdgeschoß wird dominiert von einem ca. 45 m² großen Wohn-Essbereich mit Küche und Ausgang auf den Balkon. Neben dem Vorraum mit Gang und Stiegen wird ein separates WC geboten.

Im Gartengeschoß stehen den zukünftigen BewohnerInnen dre geräumige Zimmer mit jeweils einem Gartenzugang zur Verfügung. Ein Badezimmer mit Badewanne und ein durch eine Tür separiertes WC, sowie ein Abstellraum und Gang vervollständigen das Raumangebot in diesem Geschoß.

Das Obergeschoß verteilt sich auf einen zentralen Gang, ein ca. 30 m² großes Zimmer (auch teilbar) mit einflügeliger und doppelflügeliger Fenstertür, ein weiteres Zimmer mit Fenster, einen Abstellraum und ein Badezimmer mit Dusche und Waschbecken.

Der Vermittler ist als Doppelmakler tätig.

Infrastruktur / Entfernungen

Gesundheit
Arzt <2.000m
Apotheke <7.500m

Kinder & Schulen
Schule <2.000m
Kindergarten <1.500m

Nahversorgung
Supermarkt <2.000m
Bäckerei <2.000m

Sonstige
Bank <2.500m
Geldautomat <2.500m
Post <1.500m
Polizei <3.500m

Verkehr
Bus <1.000m
Autobahnanschluss <3.000m
Bahnhof <7.500m

Angaben Entfernung Luftlinie / Quelle: OpenStreetMap