Unbefristete 3-Zimmer-Wohnung mit guter Anbindung!

Objektnummer: 5889/150260206

Eine Immobilie von BWS Gemeinnützige allgemeine Bau-, Wohn- und Siedlungsgenossenschaft registrierte Genossenschaft mit beschränkter Haftung

Zahlen, Daten, Fakten

Adresse	Landesbahnstraße 6
Art:	Wohnung
Land:	Österreich
PLZ/Ort:	2130 Mistelbach
Baujahr:	1961
Wohnfläche:	78,10 m²
Zimmer:	3,50
Bäder:	1
WC:	1
Heizwärmebedarf:	184,90 kWh / m² * a
Gesamtmiete	595,82 €
Kaltmiete (netto)	342,08 €
Kaltmiete	541,65 €
Betriebskosten:	199,57 €
USt.:	54,17 €

Infos zu Preis:

Miete gültig bis 30.06.2025. Genossenschaftsbeitrag einmalig 51 € pro Hauptmieter.

Ihr Ansprechpartner

BWSG Wohnungsvergabe Bundesländer

BWS Gemeinnützige allgemeine Bau-, Wohn- und Siedlungsgenossenschaft registrierte Genossenschaft mit beschränkter Haftung
Triester Straße 40 / 3 / 1
1100 Wien

Gerne stehe ich Ihnen für weitere Informationen oder einen Besichtigungstermin zur Verfügung.

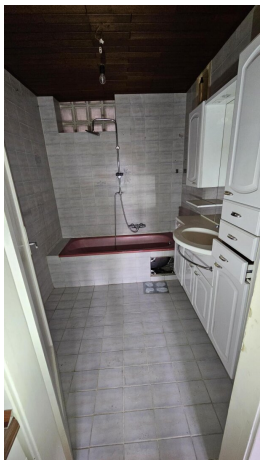

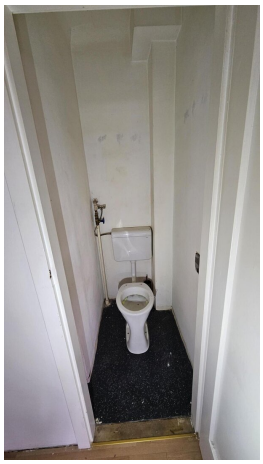

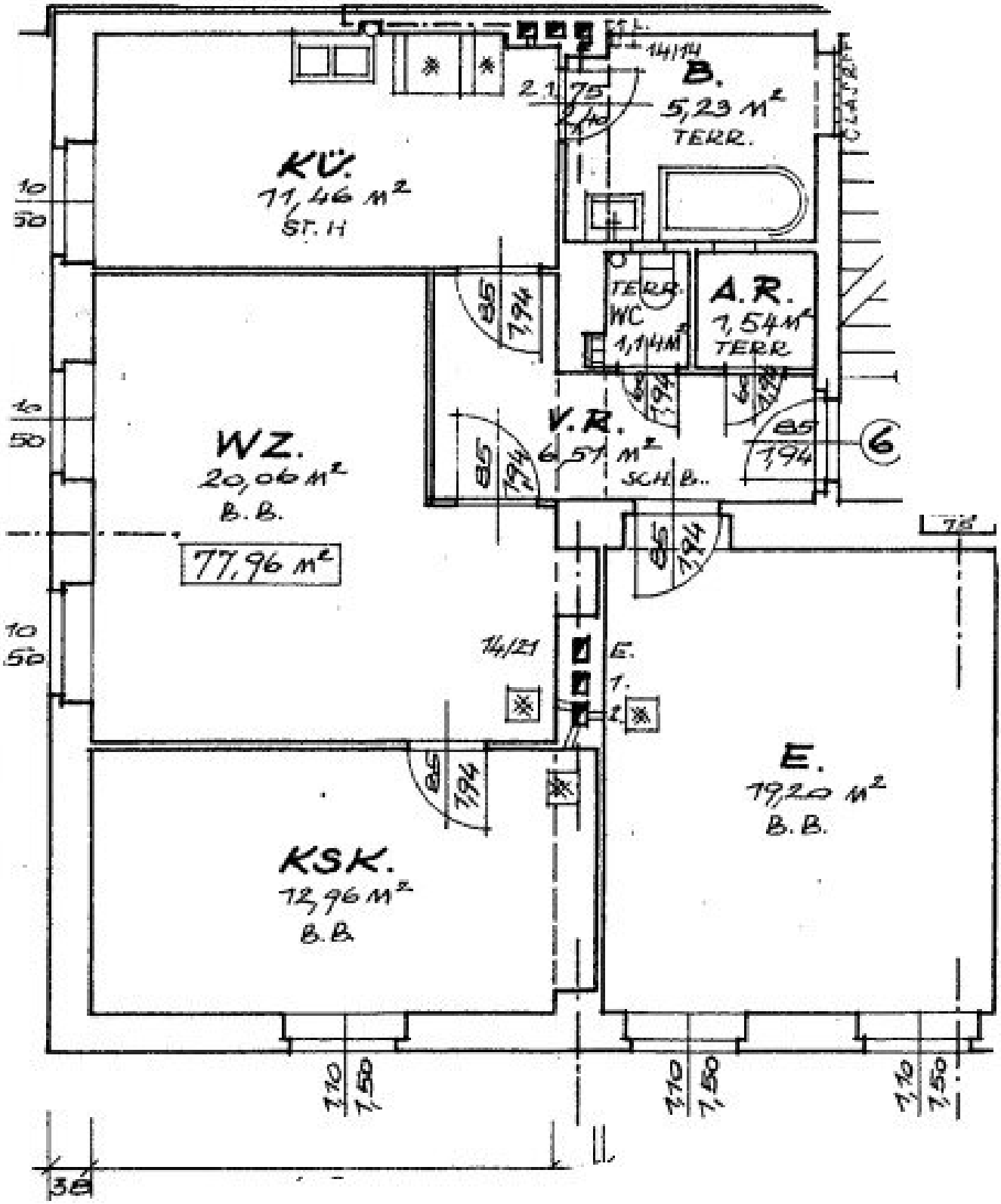
KÜ.
11,46 m²
ST. H
B.
5,23 m²
TERR.
TERR.
WC
1,14 m²
A.R.
1,54 m²
TERR.
V.R.
6,57 m²
SCH. B..
WZ.
20,06 m²
B. B.
77,96 m²
KSK.
12,96 m²
B. B.
E.
19,20 m²
B. B.
STIEGE
6

Objektbeschreibung

Eckdaten zur Wohnung

- unbefristetes Mietverhältnis
- Kategorie B
- Vermietung ohne Kücheneinrichtung

Kontaktdaten für einen Besichtigungstermin

Nehmen Sie mit unserem Ansprechpartner gleich **direkt** Kontakt für einen **unverbindlichen** und **kostenlosen Besichtigungstermin** oder bei **Fragen** zu dieser Wohnung auf:

- **KDH Immobilien**

  Simone UNGER-ULLMANN

  0660 340 32 29

  simone@kaufdeinhaus.at

Infrastruktur / Entfernungen

Gesundheit
Arzt <75m
Apotheke <525m
Klinik <750m
Krankenhaus <1.375m

Kinder & Schulen

Schule <575m
Kindergarten <600m

Nahversorgung
Supermarkt <50m
Bäckerei <825m

Sonstige
Bank <750m
Geldautomat <750m
Polizei <1.275m
Post <775m

Verkehr
Bus <250m
Bahnhof <300m
Autobahnanschluss <5.050m

Angaben Entfernung Luftlinie / Quelle: OpenStreetMap