NUR JETZT: 3 MONATE MIETFREI WOHNEN!!

Objektnummer: 5889/46811112

Eine Immobilie von BWS Gemeinnützige allgemeine Bau-, Wohn- und Siedlungsgenossenschaft registrierte Genossenschaft mit beschränkter Haftung

Zahlen, Daten, Fakten

Adresse	Johann-Strauß-Gasse 11
Art:	Wohnung
Land:	Österreich
PLZ/Ort:	8720 Knittelfeld
Baujahr:	1957
Wohnfläche:	62,19 m²
Zimmer:	2
Gesamtmiete	447,42 €
Kaltmiete (netto)	275,38 €
Kaltmiete	361,22 €
Betriebskosten:	142,38 €
Heizkosten:	41,71 €
USt.:	44,49 €
Infos zu Preis:	

Miete gültig bis 30.06.2025.

Ihr Ansprechpartner

BWSG Wohnungsvergabe Bundesländer

BWS Gemeinnützige allgemeine Bau-, Wohn- und Siedlungsgenossenschaft registrierte Genossenschaft mit beschränkter Haftung
Triester Straße 40 / 3 / 1
1100 Wien

Gerne stehe ich Ihnen für weitere Informationen oder einen Besichtigungstermin zur Verfügung.

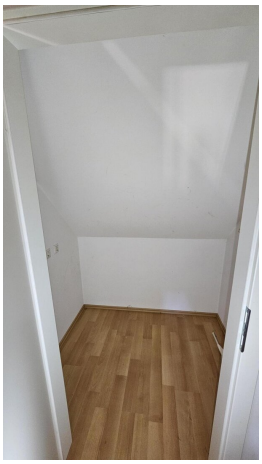

Willkommen in deinem neuen Zuhause!
Als IKEA Family Mitglied sparst du
€100,*-
pro €1.000,- Warenwert bei deinem nächsten Einkauf im IKEA Einrichtungshaus Graz.

Objektbeschreibung

Willkommenszuckerl

Miete Smårt! Jetzt BWSG-Wohnung anmieten und neben der günstigen Miete und dem unbefristeten Mietvertrag noch von einem IKEA Gutschein von 100 Euro pro 1.000 Euro Einkaufswert profitieren, einlösbar bei IKEA Graz!

Unbefristete 2-Zimmer-Wohnung in Knittelfeld – Provisionsfrei!

Sie möchten diese Wohnung besichtigen oder benötigen weitere Informationen?

Bei dieser Wohnung arbeiten wir exklusiv und ausschließlich mit externen Partnern zusammen.

Für weitere Informationen zu dieser Wohnung, oder um einen **kostenfreien Besichtigungstermin** zu vereinbaren, **kontaktieren Sie** bitte **einen unserer Partner** gleich **direkt**.

Dieser Service ist für unsere Kunden natürlich **kostenlos**, alle Wohnungen werden **provisionsfrei** vergeben.

Mietreduktion bis 31.12.2029!

Kontaktdaten unserer Partner:

KDH Immobilien

Simone Unger-Ullmann

0660 340 32 29

simone@kaufdeinhaus.at

Zusatzinformation

Bei dieser Wohnung handelt es sich um eine Kategorie A Wohnung.

Infrastruktur / Entfernungen

Gesundheit
Arzt <75m
Apotheke <350m
Krankenhaus <600m

Kinder & Schulen
Schule <250m
Kindergarten <250m

Nahversorgung
Supermarkt <125m
Bäckerei <325m
Einkaufszentrum <5.950m

Sonstige
Bank <325m
Geldautomat <300m
Post <400m
Polizei <875m

Verkehr
Bus <250m
Autobahnanschluss <1.875m
Bahnhof <975m
Flughafen <6.325m

Angaben Entfernung Luftlinie / Quelle: OpenStreetMap