3 Zimmer Genossenschaftswohnung zur Selbstrenovierung / 4 mietfreie Monate - unbefristeter Mietvertrag

Objektnummer: 321

Eine Immobilie von KDH Immobilien GmbH

Zahlen, Daten, Fakten

Adresse	Wiener Straße 109a
Art:	Wohnung
Land:	Österreich
PLZ/Ort:	8680 Mürzzuschlag
Baujahr:	1964
Wohnfläche:	63,08 m²
Zimmer:	3
Bäder:	1
WC:	1
Heizwärmebedarf:	52,80 kWh / m² * a
Gesamtmiete	434,81 €
Kaltmiete (netto)	276,29 €
Kaltmiete	395,28 €
Betriebskosten:	176,33 €
USt.:	39,53 €
Provisionsangabe:	

Gemäß Erstauftraggeberprinzip bezahlt der Abgeber die Provision.

Ihr Ansprechpartner

Markus Unger-Ullmann

KDH Immobilien GmbH
Voitmann 43
8272 Bad Waltersdorf

KAUF
DEIN
HAUS

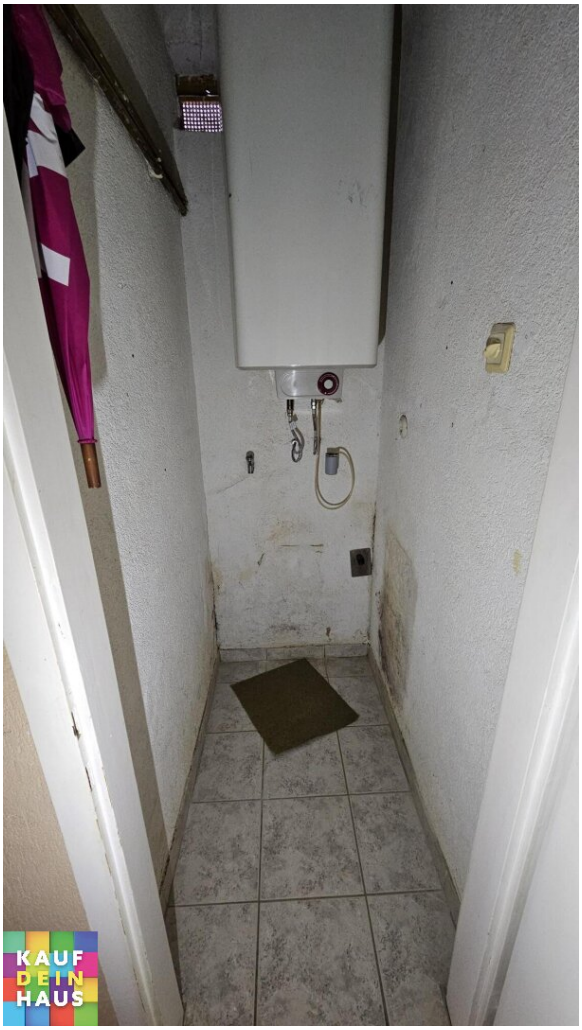
KAUF
DEIN
HAUS

3. Stock

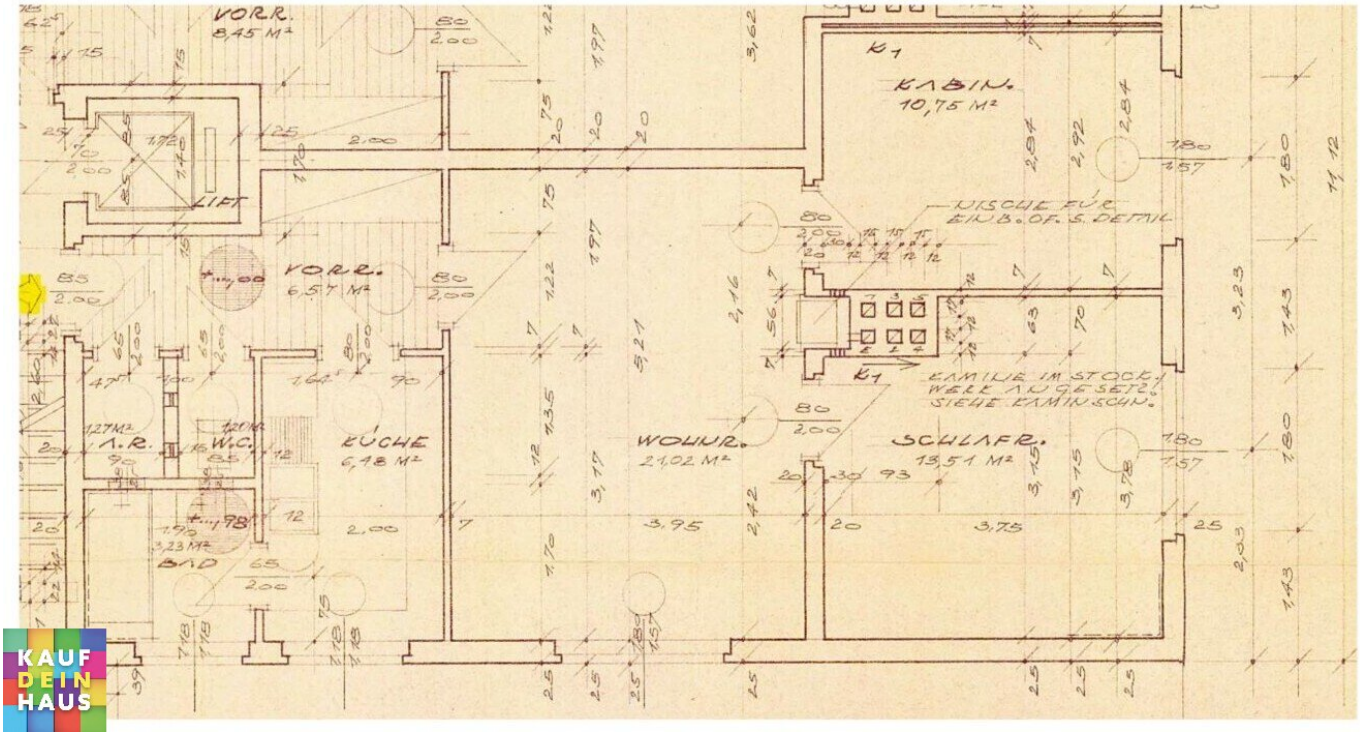

KAUF DEIN HAUS

Objektbeschreibung

- Vorraum, Flur

- Wohn und Esszimmer

- Schlafzimmer

- Zimmer

- Küche mit Fenster (die Wohnung wird ohne Kücheneinrichtung vermietet)

- Badezimmer mit Dusche

- WC

- Abstellraum

- Ausrichtung der Wohnung - Richtung Nordost

4 Monate mietfrei bei Selbstsanierung

Unbefristeter Mietvertrag

!!! PROVISIONSFREI !!!

Der Immobilienmakler erklärt, dass er – entgegen dem in der Immobilienwirtschaft üblichen Geschäftsgebrauch des Doppelmaklers – einseitig nur für den Vermieter tätig ist.

Infrastruktur / Entfernungen

Gesundheit
Arzt <1.125m
Apotheke <1.100m
Krankenhaus <1.800m

Kinder & Schulen
Schule <1.400m
Kindergarten <875m

Nahversorgung
Supermarkt <1.300m
Bäckerei <675m

Einkaufszentrum <3.000m

Sonstige
Bank <875m
Geldautomat <875m
Post <1.175m
Polizei <825m

Verkehr
Bus <325m
Autobahnanschluss <2.200m
Bahnhof <975m

Angaben Entfernung Luftlinie / Quelle: OpenStreetMap